

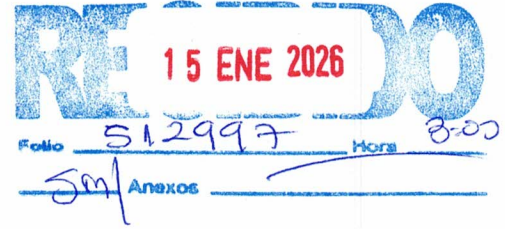

NovaUniversitas

Aude Sapere

VICE-RECTORÍA DE ADMINISTRACIÓN



"2026, año del Bicentenario del Natalicio de Margarita Maza Parada, ejemplo de dignidad, lealtad y servicio a la nación"

ACUSE

Ocotlán de Morelos, Oax., a 13 de enero del 2026
Oficio: 12/NU/VA-E/2026

C.P. Andrea Fabiola Acevedo Merlín
Subsecretaria de Egresos Contabilidad y Tesorería
Secretaría de Finanzas
Gobierno del Estado de Oaxaca

At'n.: C.P. Eric Martínez Pérez
Director de Contabilidad Gubernamental

Estimada Subsecretaria.

Por este conducto, me permito hacer entrega de la información contable, presupuestaria y programática, relativa al **Cuarto Informe de Avance de Gestión Financiera enero-diciembre 2025** de NovaUniversitas, de conformidad con la circular SF/SECyT/016/2025, de fecha 09 de diciembre del 2025, dicho documento se entrega en tres ejemplares originales, así como en archivo digital.

Sin otro particular, le envío un saludo y quedo al pendiente para cualquier aclaración al respecto.

Atentamente:
"Aude Sapere"



L.C.E. ADAELVI MOYA SOLANO
VICE-RECTORÍA DE ADMINISTRACIÓN
VICE-RECTORA DE ADMINISTRACIÓN
DE NOVAUNIVERSITAS

Recibi
Saurer Zapata
15/01/26

C.c.p. Expediente/Minutario



GOBIERNO DEL ESTADO
DE OAXACA



I. Resultados del ejercicio que comprende del 01 de enero al 31 de diciembre de 2025.

Se elabora el presente informe sobre la cuenta pública correspondiente al Cuarto Informe de Avance de Gestión Financiera enero-diciembre del 2025.

Primeramente, se informan las actividades orientadas a dar cumplimiento a los indicadores de nuestro programa 155, Fortalecimiento de la Educación Superior en el estado de Oaxaca, conforme a la naturaleza y los fines con los que la NovaUniversitas en la actividad 737, Difusión de las ofertas educativas superiores y de posgrados, se informa que se atendieron 17 actividades, dentro las que destacan en expo-orientas educativas, rutas de promoción en los que se visitó centros educativos de educación media superior de los Valles Centrales, Mixteca y Costa en donde se encuentran nuestro campus, se hace notar que en algunas actividades no solo se visita un bachillerato, en muchas de estas visitas se hace presencia en dos o más bachilleratos por ruta, pero solo se contempla como una actividad, en este periodo se incrementó considerablemente de lo que se tenía programado, esto sucedió debido a que las instituciones de nivel medio superior realizaron sus actividades de difusión y promoción antes de lo que normalmente venían realizando por lo cual se atendieron más de las que se programaron. En la actividad 741, Brindamiento de servicios de educación integral, de calidad e incluyente, se reporta que fueron atendidas un total de 12210 horas-clase correspondientes a los cursos impartidos de los seis programas educativos que oferta la universidad, tres programas que ya existían y que por el proceso de mejora se cambiaron a los nuevos tres programas educativos, De las cuales 4950 horas-clase se impartieron en la región de los Valles Centrales; 4620 en la región Mixteca y 2640 en la región de la Costa; todas las clases son atendidas desde el Campus Central de la Universidad en el modelo educativo telepresencial de la NovaUniversitas, como en el informe anterior no se menciona la cantidad de horas-clase de la nueva modalidad virtual en ellas se tiene 1320 horas extras más de los dos nuevos programas educativos de la oferta virtual, y conforme vaya avanzando en los próximos trimestres se irán incrementando las horas debido a que se incrementan los grupos atendidos, aquí cabe aclarar que hasta el momento con el mismo personal se atienden ambas modalidades tanto la presencial como la virtual. Reportamos también que se realizaron 7570 horas en servicios educativos complementarios realizados por los estudiantes de la universidad, las cuales se



GOBIERNO DEL ESTADO
DE OAXACA



distribuyen en horas de asistencia a biblioteca, programa de lectura, laboratorios, prácticas de campo y uso de salas de cómputo, para la modalidad virtual se tiene contemplado 2040 horas de servicios educativos complementarios estas horas están contempladas dentro de la planeación porque los servicios complementarios de la modalidad virtual son las horas que los alumnos deben dedicar al desarrollo de la materia, fuera de las que se supone están planeadas con los temas y con el docente, estas horas extras no están contempladas en los valores del programa. Fueron otorgados un total de 2090 servicios alimentarios correspondientes a las becas alimentarias otorgadas a los estudiantes con mayores necesidades económicas en cada Campus Periféricos con la finalidad de coadyuvar en su formación profesional, en esta ocasión de acuerdo al presupuesto del 2025 se pudieron atender 10 alumnos en el Campus Periférico de San Jacinto, 6 en el Campus de Santiago Juchitán y en el campus periférico de Santos Reyes Nopala solo se pudieron atender 3 alumnos con el apoyo, esto último afectado por no tener un presupuesto asignado al campus de Nopala y es donde más se requiere el apoyo por las condiciones económicas de nuestros alumnos, y en este cuarto trimestre se regularizó la ampliación pero vamos desfasados y cada trimestre lo debemos cubrir con el presupuesto de los demás campus.

Se hace la aclaración que los números se incrementan de acuerdo a lo planificado debido a que en este primer año se contempló por consejo académico el cambio del calendario escolar y homologarlo al calendario de la SEP y de los bachilleratos, por lo cual los semestres han sido modificados y el curso propedéutico se ha visto disminuido en tiempo, eso afectan los números que originalmente se planearon el ciclo anterior.

En esta ocasión se reportan 5 viajes o salidas de prácticas en este trimestre, dando un pequeño incremento en las salidas, esto es debido a que se están considerando apoyar más a la parte académica con salidas en donde los alumnos puedan desarrollar mejor lo aprendido en las clases.

En la actividad 746, Brindamiento de servicios de capacitación y/o consultorías a terceros se informa que se atendieron 10 solicitudes de instituciones de educación media superior de las regiones de Valles Centrales, Mixteca y Costa para la impartición de pláticas y talleres de divulgación científica que fueron impartidas por el personal docente de la institución.



GOBIERNO DEL ESTADO
DE OAXACA



En el programa 956 que es la realización de actividades académicas, culturales y deportivas. Se informa la organización de actividades en el cuarto trimestre del 2025 se realizaron 16 actividades de carácter académicas, culturales y deportivas, se contemplan los programas como el Programa Estatal “Sin drogas salvas tu vida”, Programa Estatal de “Alfabetización para el Bienestar”, dentro del marco de los 16 días de activismo en contra de la violencia contra las mujeres y niñas se llevó a cabo dos proyecciones del NovaCINE, se continuo con la actividad de Ajedrez para principiantes, en el campus central se sigue llevando cabo las clases de Taekwondo con 2 sesiones semanales, incentivando así a los jóvenes para que canalicen sus energías a un deporte. Se llevó a cabo el torneo de babyfut en el campus de San Jacinto. Se han llevado a cabo talleres en materia de Género para mejora de los alumnos y compañeros trabajadores, seguimos manifestando nuestro pronunciamiento mediante las redes sociales institucionales oficiales y en los diferentes espacios de divulgación de información que tiene la universidad en los campus, en contra de la Violencia contra las Mujeres, como cada mes en el marco del Día Naranja, los 25 de cada mes, y hemos colaborado y participado con la Unidad de Género en las políticas tanto estatales como federales, y en el marco de las fiestas decembrinas se llevó a cabo las tradicional calenda en el campus de San Jacinto, y en el campus de Juxtlahuaca y Nopala se realizaron actividades en donde se vincula al personal y los alumnos con la comunidad.

En el programa 161 que corresponde al Fomento al desarrollo de las humanidades, de la ciencia, la tecnología y la innovación, en el componente 79 de proyectos de investigaciones científicas relevantes informamos primeramente que en este periodo el proyecto de investigación “Producción de chiles nativos de Oaxaca en Invernadero” sigue en curso por parte de los profesores investigadores que están a cargo.

En la actividad 12462 que tiene que ver con la relación de actividades de divulgación científica se hicieron 5 actividades que corresponde principalmente a la realización de conferencias, pláticas y realización de talleres, ya sea dentro de la universidad o fuera de ella.

Por lo que, conforme a lo proyectado en el cuarto trimestre del ejercicio se informa que hubo cumplimiento de lo programado.

Gobierno del Estado de Oaxaca
 UR: 538 - NOVAUNIVERSITAS
 Estado de Actividades
 Del 01 de Enero al 31 de Diciembre de 2025
 (Cifras en Pesos)



CONCEPTO	DICIEMBRE 2025	DICIEMBRE 2024
INGRESOS Y OTROS BENEFICIOS		
INGRESOS DE GESTIÓN	0	0
IMPUESTOS	0	0
CUOTAS Y APORTACIONES DE SEGURIDAD SOCIAL	0	0
CONTRIBUCIONES DE MEJORAS	0	0
DERECHOS	0	0
PRODUCTOS	0	0
APROVECHAMIENTOS	0	0
INGRESOS POR VENTA DE BIENES Y PRESTACIÓN DE SERVICIOS	0	0
PARTICIPACIONES, APORTACIONES, CONVENIOS, INCENTIVOS DERIVADOS DE LA COLABORACIÓN FISCAL, FONDOS DISTINTOS DE APORTACIONES, TRANSFERENCIAS, ASIGNACIONES, SUBSIDIOS Y SUBVENCIONES	45,379,313	42,606,064
PARTICIPACIONES, APORTACIONES, CONVENIOS, INCENTIVOS DERIVADOS DE LA COLABORACIÓN FISCAL Y FONDOS DISTINTOS DE APORTACIONES	0	0
TRANSFERENCIAS, ASIGNACIONES, SUBSIDIOS Y SUBVENCIONES, Y PENSIONES Y JUBILACIONES	45,379,313	42,606,064
OTROS INGRESOS Y BENEFICIOS	0	0
INGRESOS FINANCIEROS	0	0
INCREMENTO POR VARIACIÓN DE INVENTARIOS	0	0
DISMINUCIÓN DEL EXCESO DE ESTIMACIONES POR PÉRDIDA O DETERIORO U OBSOLESCENCIA	0	0
DISMINUCIÓN DEL EXCESO DE PROVISIONES	0	0
OTROS INGRESOS Y BENEFICIOS VARIOS	0	0
TOTAL DE INGRESOS Y OTROS BENEFICIOS	45,379,313	42,606,064
GASTOS Y OTRAS PÉRDIDAS		
GASTOS DE FUNCIONAMIENTO	0	0
SERVICIOS PERSONALES	0	0
MATERIALES Y SUMINISTROS	0	0
SERVICIOS GENERALES	0	0
TRANSFERENCIAS, ASIGNACIONES, SUBSIDIOS Y OTRAS AYUDAS	45,363,353	42,606,064
TRANSFERENCIAS INTERNAS Y ASIGNACIONES AL SECTOR PÚBLICO	45,131,745	42,321,222
TRANSFERENCIAS AL RESTO DEL SECTOR PÚBLICO	0	0
SUBSIDIOS Y SUBVENCIONES	0	0
AYUDAS SOCIALES	231,608	284,842
PENSIONES Y JUBILACIONES	0	0
TRANSFERENCIAS A FIDEICOMISOS, MANDATOS Y CONTRATO ANÁLOGOS	0	0
TRANSFERENCIAS A LA SEGURIDAD SOCIAL	0	0
DONATIVOS	0	0
TRANSFERENCIAS AL EXTERIOR	0	0
PARTICIPACIONES Y APORTACIONES	0	0
PARTICIPACIONES	0	0
APORTACIONES	0	0
CONVENIOS	0	0
INTERESES, COMISIONES Y OTROS GASTOS DE LA DEUDA PÚBLICA	0	0
INTERESES DE LA DEUDA PÚBLICA	0	0
COMISIONES DE LA DEUDA PÚBLICA	0	0
GASTOS DE LA DEUDA PÚBLICA	0	0
COSTO POR COBERTURAS	0	0
APOYOS FINANCIEROS	0	0
OTROS GASTOS Y PÉRDIDAS EXTRAORDINARIAS	829,235	863,082
ESTIMACIONES, DEPRECIACIONES, DETERIOROS, OBSOLESCENCIA Y AMORTIZACIONES	829,235	863,082
PROVISIONES	0	0
DISMINUCIÓN DE INVENTARIOS	0	0
OTROS GASTOS	0	0
INVERSIÓN PÚBLICA	0	0
INVERSIÓN PÚBLICA NO CAPITALIZABLE	0	0
TOTAL DE GASTOS Y OTRAS PERDIDAS	46,192,588	43,469,145
RESULTADOS DEL EJERCICIO (AHORRO/DESAHORRO)	-813,275	-863,082

Bajo protesta de decir verdad declaramos que los Estados Financieros y sus notas, son razonablemente correctos y son responsabilidad del emisor.

VICE-RECTORA DE ADMINISTRACIÓN



L.C.E. ADAELVI MOYA SOLANO



VICE RECTORÍA DE ADMINISTRACIÓN

ENCARGADO DE DESPACHO



MTR. JGSUÉ NEFTALÍ GARCÍA MATÍAS



RECTORIA

Gobierno del Estado de Oaxaca
 UR: 538 - NOVAUNIVERSITAS
 Estado de Situación Financiera
 Al 31 de diciembre de 2025
 (Cifras en Pesos)



CONCEPTO	DICIEMBRE 2025	DICIEMBRE 2024	CONCEPTO	DICIEMBRE 2025	DICIEMBRE 2024
ACTIVO			PASIVO		
Activo Circulante			Pasivo Circulante		
Efectivo y Equivalentes	2,530,749	1,964,799	Cuentas por Pagar a Corto Plazo	2,797,554	2,285,481
Derechos a Recibir Efectivo o Equivalentes	230,763	284,640	Documentos por Pagar a Corto Plazo	0	0
Derechos a Recibir Bienes o Servicios	0	0	Porción a Corto Plazo de la Deuda Pública a Largo Plazo	0	0
Inventarios	0	0	Títulos y Valores a Corto Plazo	0	0
Almacenes	0	0	Pasivos Diferidos a Corto Plazo	0	0
Estimación por Pérdida o Deterioro de Activos Circulantes	0	0	Fondos y Bienes de Terceros en Garantía y/o Administración a Corto Plazo	0	0
Otros Activos Circulantes	0	0	Provisiones a Corto Plazo	0	0
Total de Activos Circulantes	2,761,512	2,249,439	Otros Pasivos a Corto Plazo	0	0
Activo No Circulante			Total de Pasivos Circulantes	2,797,554	2,285,481
Inversiones Financieras a Largo Plazo	0	0	Pasivo No Circulante		
Derechos a Recibir Efectivo o Equivalentes a Largo Plazo	0	0	Cuentas por Pagar a Largo Plazo	0	0
Bienes Inmuebles, Infraestructura y Construcciones en Proceso	152,380,541	114,912,991	Documentos por Pagar a Largo Plazo	0	0
Bienes Muebles	37,118,557	37,091,883	Deuda Pública a Largo Plazo	0	0
Activos Intangibles	2,893,447	2,893,447	Pasivos Diferidos a Largo Plazo	0	0
Depreciación, Deterioro y Amortización Acumulada de Bienes	-33,323,974	-32,502,700	Fondos y Bienes de Terceros en Garantía y/o Administración a Largo Plazo	0	0
Activos Diferidos	0	0	Provisiones a Largo Plazo	0	0
Estimación por Pérdida o Deterioro de Activos No Circulantes	0	0	Total de Pasivos No Circulantes	0	0
Otros Activos No Circulantes	0	0	Total del Pasivo	2,797,554	2,285,481
Total de Activos No Circulantes	159,068,571	122,395,621	HACIENDA PÚBLICA/PATRIMONIO		
Total del Activo	161,830,083	124,645,059	Hacienda Pública/Patrimonio Contribuido	92,264,965	92,246,289
			Aportaciones	0	0
			Donaciones de Capital	0	0
			Actualización de la Hacienda Pública/Patrimonio	92,264,965	92,246,289
			Hacienda Pública/Patrimonio Generado	66,767,564	30,113,289
			Resultados del Ejercicio (ahorro/desahorro)	-813,275	-863,082
			Resultados de Ejercicios Anteriores	67,580,839	30,976,371
			Revalúos	0	0
			Reservas	0	0
			Rectificaciones de Resultados de Ejercicios Anteriores	0	0
			Exceso o Insuficiencia en la Actualización de la Hacienda Pública/Patrimonio	0	0
			Resultado por Posición Monetaria	0	0
			Resultado por Tenencia de Activos No Monetarios	0	0
			Total Hacienda Pública/Patrimonio	159,032,529	122,359,579
			Total del Pasivo y Hacienda Pública/Patrimonio	161,830,083	124,645,059

Bajo protesta de decir verdad declaramos que los Estados Financieros y sus notas, son razonablemente correctos y son responsabilidad del emisor.

VICE-RECTORA DE ADMINISTRACIÓN



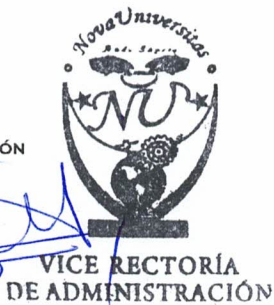

ENCARGADO DE DESPACHO

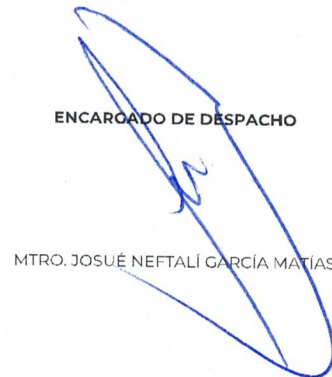





Gobierno del Estado de Oaxaca
 UR: 538 - NOVAUNIVERSITAS
 Estado de Variación en la Hacienda Pública
 Del 01 de Enero al 31 de Diciembre de 2025
 (Cifras en Pesos)



Concepto	Hacienda Pública/ Patrimonio Contribuido	Hacienda Pública/ Patrimonio Generado de Ejercicios Anteriores	Hacienda Pública/ Patrimonio Generado del Ejercicio	Exceso o Insuficiencia en la Actualización de la Hacienda Pública/Patrimonio	Total
Hacienda Pública/Patrimonio Contribuido Neto de 2024	92,246,289				92,246,289
Aportaciones	0				0
Donaciones de Capital	0				0
Actualización de la Hacienda Pública/Patrimonio	92,246,289				92,246,289
Hacienda Pública/Patrimonio Generado Neto de 2024		30,976,371	-863,082		30,113,289
Resultados del Ejercicio (Ahorro/Desahorro)			-863,082		-863,082
Resultados de Ejercicios Anteriores		30,976,371			30,976,371
Revalúos		0			0
Reservas		0			0
Rectificaciones de Resultados de Ejercicios Anteriores		0			0
Exceso o Insuficiencia en la Actualización de la Hacienda Pública/Patrimonio Neto de 2024				0	0
Resultado por Posición Monetaria				0	0
Resultado por Tenencia de Activos no Monetarios				0	0
Hacienda Pública/Patrimonio Neto Final de 2024	92,246,289	30,976,371	-863,082	0	122,359,578
Cambios en la Hacienda Pública/Patrimonio Contribuido Neto de 2025	18,676				18,676
Aportaciones	0				0
Donaciones de Capital	0				0
Actualización de la Hacienda Pública/Patrimonio	18,676				18,676
Variaciones de la Hacienda Pública/Patrimonio Generado Neto de 2025		36,604,468	49,807		36,654,275
Resultados del Ejercicio (Ahorro/Desahorro)			-813,275		-813,275
Resultados de Ejercicios Anteriores		36,604,468	863,082		37,467,550
Revalúos			0		0
Reservas			0		0
Rectificaciones de Resultados de Ejercicios Anteriores			0		0
Cambios en el Exceso o Insuficiencia en la Actualización de la Hacienda Pública/Patrimonio Neto de 2025				0	0
Resultado por Posición Monetaria				0	0
Resultado por Tenencia de Activos no Monetarios				0	0
Hacienda Pública/Patrimonio Neto Final de 2025	92,264,965	67,580,839	-813,275	0	159,032,529

Bajo protesta de decir verdad declaramos que los Estados Financieros y sus notas, son razonablemente correctos y son responsabilidad del emisor.

 VICE-RECTORA DE ADMINISTRACIÓN
 L.C.E. ADAELVIMISYA SOLANG
 VICE RECTORÍA
 DE ADMINISTRACIÓN

 ENCARGADO DE DESPACHO
 MTRO. JOSUÉ NEFTALÍ GARCÍA MARTÍNEZ
 RECTORIA

Gobierno del Estado de Oaxaca
 UR: 538 - NOVAUNIVERSITAS
 Estado de Cambios en la Situación Financiera
 Del 1° de enero al 31 de diciembre de 2025
 (Cifras en Pesos)



CONCEPTO	ORIGEN	APLICACIÓN
ACTIVO	875,150	38,060,174
ACTIVO CIRCULANTE	53,877	565,950
EFFECTIVO Y EQUIVALENTES	0	565,950
DERECHOS A RECIBIR EFECTIVO O EQUIVALENTES	53,877	0
DERECHOS A RECIBIR BIENES O SERVICIOS	0	0
INVENTARIOS	0	0
ALMACENES	0	0
ESTIMACIÓN POR PÉRDIDA O DETERIORO DE ACTIVOS CIRCULANTES	0	0
OTROS ACTIVOS CIRCULANTES	0	0
ACTIVO NO CIRCULANTE	821,273	37,494,224
INVERSIONES FINANCIERAS A LARGO PLAZO	0	0
DERECHOS A RECIBIR EFECTIVO O EQUIVALENTES A LARGO PLAZO	0	0
BIENES INMUEBLES, INFRAESTRUCTURA Y CONSTRUCCIONES EN PROCESO	0	37,467,550
BIENES MUEBLES	0	26,674
ACTIVOS INTANGIBLES	0	0
DEPRECIACIÓN, DETERIORO Y AMORTIZACIÓN ACUMULADA DE BIENES	821,273	0
ACTIVOS DIFERIDOS	0	0
ESTIMACIÓN POR PÉRDIDA O DETERIORO DE ACTIVOS NO CIRCULANTES	0	0
OTROS ACTIVOS NO CIRCULANTES	0	0
PASIVO	512,073	0
PASIVO CIRCULANTE	512,073	0
CUENTAS POR PAGAR A CORTO PLAZO	512,073	0
DOCUMENTOS POR PAGAR A CORTO PLAZO	0	0
PORCIÓN A CORTO PLAZO DE LA DEUDA PÚBLICA A LARGO PLAZO	0	0
TÍTULOS Y VALORES A CORTO PLAZO	0	0
PASIVOS DIFERIDOS A CORTO PLAZO	0	0
FONDOS Y BIENES DE TERCEROS EN GARANTÍA Y/O ADMINISTRACIÓN A CORTO PLAZO	0	0
PROVISIONES A CORTO PLAZO	0	0
OTROS PASIVOS A CORTO PLAZO	0	0
PASIVO NO CIRCULANTE	0	0
CUENTAS POR PAGAR A LARGO PLAZO	0	0
DOCUMENTOS POR PAGAR A LARGO PLAZO	0	0
DEUDA PÚBLICA A LARGO PLAZO	0	0
PASIVOS DIFERIDOS A LARGO PLAZO	0	0
FONDOS Y BIENES DE TERCEROS EN GARANTÍA Y/O ADMINISTRACIÓN A LARGO PLAZO	0	0
PROVISIONES A LARGO PLAZO	0	0
HACIENDA PÚBLICA/PATRIMONIO	37,486,226	0
HACIENDA PÚBLICA/PATRIMONIO CONTRIBUIDO	18,676	0
APORTACIONES	0	0
DONACIONES DE CAPITAL	0	0
ACTUALIZACIÓN DE LA HACIENDA PÚBLICA/PATRIMONIO	18,676	0
HACIENDA PÚBLICA/PATRIMONIO GENERADO	36,654,275	0
Resultados del Ejercicio (Ahorro/Desahorro)	47,807	0
RESULTADOS DE EJERCICIOS ANTERIORES	36,604,468	0
REVALÚOS	0	0
RESERVAS	0	0
RECTIFICACIONES DE RESULTADOS DE EJERCICIOS ANTERIORES	0	0
EXCESO O INSUFICIENCIA EN LA ACTUALIZACIÓN DE LA HACIENDA PÚBLICA/PATRIMONIO	0	0
RESULTADO POR POSICIÓN MONETARIA	0	0
RESULTADO POR TENENCIA DE ACTIVOS NO MONETARIOS	0	0

Bajo protesta de decir verdad declaramos que los Estados Financieros y sus notas, son razonablemente correctos y son responsabilidad del emisor.

VICE-RECTORA DE ADMINISTRACIÓN

ENCARGADO DE DESPACHO

 LIC. ADAELVI MOYSA SOLANO
 VICE-RECTORÍA DE ADMINISTRACIÓN

 MTR. JOSUÉ NEFTALÍ GARCÍA MATÍAS
 RECTORIA



GOBIERNO DEL ESTADO
DE OAXACA

Estado de Flujos de Efectivo



NovaUniversitas		
Del 01 de enero al 31 de diciembre 2025 y Diciembre 2024		
Concepto	dic-25	dic-24
Flujos de Efectivo de las Actividades de Operación		
Origen	45,945,263	43,863,769
Impuestos	0	0
Cuotas y Aportaciones de Seguridad Social	0	0
Contribuciones de Mejoras	0	0
Derechos	0	0
Productos	0	0
Aprovechamientos	0	0
Ingresos por Venta de Bienes y Prestación de Servicios	0	0
Participaciones, Aportaciones, Convenios, Incentivos Derivados de la Colaboración Fiscal y Fondos Distintos de Aportaciones	0	0
Transferencias, Asignaciones, Subsidios y Subvenciones, y Pensiones y Jubilaciones	45,379,313	42,606,064
Otros Origenes de Operación	565,950	1,257,705
Aplicación	45,363,353	43,525,306
Servicios Personales	0	0
Materiales y Suministros	0	0
Servicios Generales	0	0
Transferencias Internas y Asignaciones al Sector Público	45,131,745	42,321,272
Transferencias al resto del Sector Público	0	0
Subsidios y Subvenciones	0	0
Ayudas Sociales	231,608	284,842
Pensiones y Jubilaciones	0	0
Transferencias a Fideicomisos, Mandatos y Contratos Análogos	0	0
Transferencias a la Seguridad Social	0	0
Donativos	0	0
Transferencias al Exterior	0	0
Participaciones	0	0
Aportaciones	0	0
Convenios	0	0
Otras Aplicaciones de Operación	0	919,242
Flujos Netos de Efectivo por Actividades de Operación	581,910	338,463
Flujos de Efectivo de las Actividades de Inversión		
Origen	0	130,110
Bienes Inmuebles, Infraestructura y Construcciones en Proceso	0	0
Bienes Muebles	0	130,110
Otros Origenes de Inversión	0	0
Aplicación	15,960	0
Bienes Inmuebles, Infraestructura y Construcciones en Proceso	0	0
Bienes Muebles	15,960	0
Otras Aplicaciones de Inversión	0	0
Flujos Netos de Efectivo por Actividades de Inversión	-15,960	130,110
Flujo de Efectivo de las Actividades de Financiamiento		
Origen	0	0
Endeudamiento Neto	0	0
Interno	0	0
Externo	0	0
Otros Origenes de Financiamiento	0	0
Aplicación	0	0
Servicios de la Deuda	0	0
Interno	0	0
Externo	0	0
Otras Aplicaciones de Financiamiento	0	0
Flujos Netos de Efectivo por Actividades de Financiamiento	0	0
Incremento/Disminución Neta en el Efectivo y Equivalentes al Efectivo	565,950	468,573
Efectivo y Equivalentes al Efectivo al Inicio del Ejercicio	1,964,799	1,496,226
Efectivo y Equivalentes al Efectivo al Final del Ejercicio	2,530,749	1,964,799

Bajo protesta de decir verdad declaramos que los Estados Financieros y sus Notas son razonablemente correctos y responsabilidad del emisor.

"Cuarto Informe de Avance de Gestión Financiera enero-diciembre 2025"



VICE-RECTORIA DE
ADMINISTRACIÓN

L. C. E. ADAELVI MOYA SOLANO
VICE-RECTORA DE ADMINISTRACIÓN

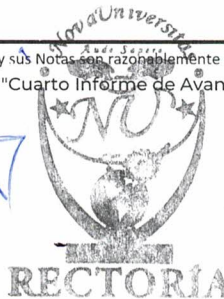

RECTORIA

MRO. JOSUÉ NEFTALÍ GARCÍA MATÍAS
ENCARGADO DE DESPACHO

Gobierno del Estado de Oaxaca
 UR: 538 - NOVAUNIVERSITAS
 Estado Analítico del Activo
 Del 1° de enero al 31 de diciembre de 2025
 (Cifras en Pesos)



DESCRIPCIÓN	SALDO INICIAL	CARGOS DEL PERIODO	ABONOS DEL PERIODO	SALDO FINAL	VARIACIÓN DEL PERIODO
ACTIVO	124,645,059	91,972,545	54,787,522	161,830,083	37,185,024
ACTIVO CIRCULANTE	2,249,439	54,462,362	53,950,289	2,761,512	512,073
EFFECTIVO Y EQUIVALENTES	1,964,799	43,758,907	43,192,957	2,530,749	565,950
DERECHOS A RECIBIR EFECTIVO O EQUIVALENTES	284,640	10,703,455	10,757,332	230,763	-53,877
DERECHOS A RECIBIR BIENES O SERVICIOS	0	0	0	0	0
INVENTARIOS	0	0	0	0	0
ALMACENES	0	0	0	0	0
ESTIMACIÓN POR PÉRDIDA O DETERIORO DE ACTIVOS CIRCULANTES	0	0	0	0	0
OTROS ACTIVOS CIRCULANTES	0	0	0	0	0
ACTIVO NO CIRCULANTE	122,395,621	37,510,183	837,233	159,068,571	36,672,950
INVERSIONES FINANCIERAS A LARGO PLAZO	0	0	0	0	0
DERECHOS A RECIBIR EFECTIVO O EQUIVALENTES A LARGO PLAZO	0	0	0	0	0
BIENES INMUEBLES, INFRAESTRUCTURA Y CONSTRUCCIONES EN PROCESO	114,912,991	37,467,550	0	152,380,541	37,467,550
BIENES MUEBLES	37,091,883	42,633	15,960	37,118,557	26,674
ACTIVOS INTANGIBLES	2,893,447	0	0	2,893,447	0
DEPRECIACIÓN, DETERIORO Y AMORTIZACIÓN ACUMULADA DE BIENES	-32,502,700	0	821,273	-33,323,974	-821,273
ACTIVOS DIFERIDOS	0	0	0	0	0
ESTIMACIÓN POR PÉRDIDA O DETERIORO DE ACTIVOS NO CIRCULANTES	0	0	0	0	0
OTROS ACTIVOS NO CIRCULANTES	0	0	0	0	0

Bajo protesta de decir verdad declaramos que los Estados Financieros y sus notas, son razonablemente correctos y son responsabilidad d..l emisor.

VICE-RECTORA DE ADMINISTRACIÓN

 LIC. E. ADAELVI MOYA SOLANO

 VICE RECTORÍA DE ADMINISTRACIÓN

ENCARGADO DE DESPACHO

 MTR. JOSUÉ NEFTALÍ GARCÍA MATÍAS

 RECTORIA

Denominación de las Deudas	Moneda de Contratación	Institución o País Acreedor	Saldo Inicial del Periodo	Saldo Final del Periodo
DEUDA PÚBLICA				
Corto Plazo				
Deuda Interna				
Instituciones de Crédito	PESOS	MEXICO	0.00	0.00
Titulos y Valores	PESOS	MEXICO	0.00	0.00
Arrendamientos Financieros	PESOS	MEXICO	0.00	0.00
Deuda Externa				
Organismos Financieros Internacionales	PESOS	MEXICO	0.00	0.00
Deuda Bilateral	PESOS	MEXICO	0.00	0.00
Titulos y Valores	PESOS	MEXICO	0.00	0.00
Arrendamientos Financieros	PESOS	MEXICO	0.00	0.00
Subtotal de Deuda Pública a Corto Plazo	PESOS	MEXICO	0.00	0.00
Largo Plazo				
Deuda Interna				
Instituciones de Crédito	PESOS	MEXICO	0.00	0.00
Titulos y Valores	PESOS	MEXICO	0.00	0.00
Arrendamientos Financieros	PESOS	MEXICO	0.00	0.00
Deuda Externa				
Organismos Financieros Internacionales	PESOS	MEXICO	0.00	0.00
Deuda Bilateral	PESOS	MEXICO	0.00	0.00
Titulos y Valores	PESOS	MEXICO	0.00	0.00
Arrendamientos Financieros	PESOS	MEXICO	0.00	0.00
Subtotal de Deuda Pública a Largo Plazo	PESOS	MEXICO	0.00	0.00
Total de Otros Pasivos			2,285,480.68	2,797,553.80
Total de Deuda Pública y Otros Pasivos			2,285,480.68	2,797,553.80

Bajo protesta de decir verdad declaramos que los Estados Financieros y sus notas, son razonablemente correctos y son responsabilidad del emisor.

VICE-RECTORA DE ADMINISTRACIÓN



VICE RECTORÍA DE ADMINISTRACIÓN

L.C.E. ADAELVI MOYA SOLANO

ENCARGADO DE DESPACHO



MTRO. JOSUÉ NEFTALI GARCÍA MATÍAS

RECTORIA



GOBIERNO DEL ESTADO
DE OAXACA



NOVAUNIVERSITAT

Del 01 de enero al 31 de diciembre del 2025

INFORME SOBRE PASIVOS CONTINGENTES

En el presente periodo enero-diciembre del ejercicio 2025, no se reportan pasivos contingentes



GOBIERNO DEL ESTADO
DE OAXACA



NOVAUNIVERSITAT NOTAS A LOS ESTADOS FINANCIEROS DEL 01 DE ENERO AL 31 DE DICIEMBRE DEL 2025 (Pesos)

El informe del periodo relacionado con la Información Financiera del Cuarto Informe de Avance de Gestión Financiera correspondiente al periodo del 01 de enero al 31 de diciembre del ejercicio 2025, a efecto de dar cumplimiento a los artículos 46, fracción I, inciso g), 47, 48 y 49 de la Ley General de Contabilidad Gubernamental, Manual de Contabilidad Gubernamental de fecha 06 de diciembre de 2022, emitido por el Consejo Nacional de Armonización Contable; se presentan las Notas a los Estados Financieros teniendo presente a las normas de información financiera NIF A-7 presentación y revelación, en relación a la responsabilidad de rendir cuentas conforme a los postulados de revelación suficiente e importancia relativa con la finalidad que la información sea de mayor utilidad para la toma de decisiones, integrado con los siguientes apartados:

- Notas de Gestión Administrativa.
- Notas de Desglose.
- Notas de Memoria.

Las cifras consignadas en la contabilidad de la entidad fueron obtenidas del Sistema de Contabilidad Gubernamental, la responsabilidad y confiabilidad de las mismas corresponde a la unidad responsable de la Administración Pública Estatal quienes consideran distintas reglas para el registro de sus operaciones.

NOTAS DE GESTIÓN ADMINISTRATIVA

INTRODUCCIÓN:

Los Estados Financieros de la Entidad proveen de Información Financiera al Congreso y a los ciudadanos para la toma de decisiones; se conforman con la información resultante de las operaciones derivadas de las transferencias de los ingresos presupuestarios para el ejercicio del gasto público, el manejo y custodia de los recursos propiedad de la entidad así como, todas aquellas operaciones contables que modifiquen el Patrimonio, considerando en su registro contable las características administrativas descentralizadas, en este contexto, en la normatividad aplicable se establecen registros que permitan identificar la interrelación de las operaciones.



GOBIERNO DEL ESTADO
DE OAXACA



El objetivo de las Notas a los Estados Financieros; es la revelación del contexto y de los aspectos económicos-financieros más relevantes que influyeron en las decisiones del período y deberán ser considerados en la elaboración de los Estados Financieros para mayor comprensión y sus particularidades.

De esta manera, se informa y explica las respuestas del Gobierno a las condiciones relacionadas con la Información Financiera de cada periodo de gestión; además de exponer aquellas políticas que podrían afectar la toma de decisiones en períodos posteriores.

1. AUTORIZACIÓN E HISTORIA.

a) Fecha de creación del ente.

La NovaUniversitas, es un organismo público descentralizado del Gobierno del Estado de Oaxaca, de acuerdo a lo que estipula los Artículos 2, 33 y 34 de la Ley de Entidades Paraestatales del Estado de Oaxaca; con personalidad jurídica, patrimonio propio y autonomía de gestión, creado por Decreto del Ejecutivo, publicado en el Periódico Oficial Órgano de Gobierno Constitucional del Estado Libre y Soberano de Oaxaca número 16 de fecha 18 de abril del 2009, con la conformación y atribuciones de sus funciones, se publica el Primer Reglamento Interno el 10 de febrero del año 2016, en seguida se publica el Manual de Organización el 27 de agosto del año 2016 y por último el 19 de febrero del año 2022 se publica el Manual de Procedimientos sustantivos.

La NovaUniversitas fue creada no solo como un Centro de Educación Superior sino como un instrumento de transformación social y cultural para el desarrollo de la Región de los Valles Centrales, así como, para las Regiones donde se encuentran los Campus Periféricos, entre ellos los ubicados en las localidades de: Santiago Juxtlahuaca este inicio operaciones a partir del mes de junio del 2018; Matías Romero, María Lombardo y Santos Reyes Nopala este último campus inició actividades a partir del mes de septiembre del 2022, sin embargo aún está en proceso de construcción. Dichos campus que por estar situados en comunidades aisladas o de dimensiones limitadas, no pueden disponer de los mismos servicios que se encuentran en los campus de las Universidades ordinarias, pero que cuentan con instalaciones, personal y equipamiento adecuados para ofrecer una enseñanza de alta calidad.

NovaUniversitas campus central se localiza en el Municipio de Ocotlán de Morelos, donde inició operaciones en diciembre del 2009, habiendo sido formalmente inaugurada el 3 de febrero del 2010 con la presencia del Gobernador del Estado de Oaxaca. Ofrece carreras que responden a las necesidades de la región como lo es: agricultura, informática y administración teniendo una duración de 5 años. Así mismo se cuenta con el curso propedéutico inicial, además actividades complementarias como: asistencia a biblioteca, asesorías, talleres, salas de cómputo y laboratorios, clases de inglés y la realización de lecturas mensuales. A ello se agrega que los



GOBIERNO DEL ESTADO
DE OAXACA



alumnos realizan visitas a empresas y participan en actividades científicas, culturales y deportivas.

En Julio del 2010, da inicio con dos carreras: Licenciatura en Informática e Ingeniería en Agronomía, contando para el primer ciclo escolar con una plantilla de 6 profesores. En el 2011, se amplía la oferta educativa con la Licenciatura en Administración como una estrategia más para fomentar el desarrollo económico de la Región, la plantilla de profesores se incrementó a 8 para finales de 2015 hubo un incremento en la plantilla para terminar con 19 profesores y en 2018 se contrató a seis profesores más para hacer un total de 25 profesores que actualmente laboran en la Universidad.

A partir septiembre 2024 NovaUniversitas actualizó el plan de estudios, ofreciendo las carreras de: Licenciatura en Emprendimiento y Desarrollo de MIPyMES, Ingeniería en Sistemas Agroalimentarios e Ingeniería en Desarrollo de Software con una duración de 4 años, y para el mes de marzo de 2025 se incrementa la oferta educativa con dos Licenciaturas Virtuales: Licenciatura Gestión estratégica de Ventas y Comercialización y la Licenciatura en Negociones Digitales y Marketing con una duración de tres años y medio actualmente la ampliación de la oferta educativa se atiende con la misma plantilla de profesores.

Este modelo de Universidad permite optimizar recursos, exigiendo disciplina de trabajo a profesores y alumnos y manteniendo al mínimo el personal administrativo. La presencia de este modelo puede desempeñar el papel de impulsor social y catalizador del desarrollo.

Así mismo se informa que se reforman, adicionan y derogan diversas disposiciones del decreto de creación (de fecha 18 de abril del 2009) en el cual se crea el organismo público descentralizado NovaUniversitas, publicado en el Periódico Oficial del Órgano de Gobierno Constitucional del Estado Libre y Soberano de Oaxaca en el tomo CVII de fecha 29 de agosto de 2025.

b) Principales cambios en su estructura.

En el Reglamento Interno, publicado en el periódico oficial del órgano del Gobierno Constitucional del Estado Libre y Soberano de fecha 10 de febrero de 2016 se publicó el reglamento en el cual se incluye, las definiciones, particularmente de los Comités con los que cuenta y las facultades de la Dirección General y de las Áreas Administrativas, ordena y sistematiza sus artículos en títulos y capítulos incluyendo lo relativo a los actos administrativos, enlace y acceso a la información que hasta el día de hoy opera en esta Institución Educativa, con las nuevas reformas del decreto de creación se modificará la estructura en los próximos meses.



GOBIERNO DEL ESTADO
DE OAXACA



2. PANORAMA ECONÓMICO Y FINANCIERO:

Respecto a la actividad económica de la Entidad se autoriza el Presupuesto de Egresos para el ejercicio fiscal 2025 de \$45,567,940.00 (Cuarenta y cinco millones, quinientos sesenta y siete mil, novecientos cuarenta pesos 00/100 M.N.), de conformidad con el Decreto del Presupuesto de Egresos del Estado de Oaxaca para el Ejercicio Fiscal 2025, mismo que se encuentra distribuido conforme al Clasificador por Objeto de Gasto y la Estructura Programática presentada en el Programa Operativo Anual para el año 2025; con la idea de ejercer el presupuesto con eficiencia, eficacia, economía, honradez y transparencia, así mismo se han realizado modificaciones en el presupuesto de egresos aprobado del mes de enero a diciembre de 2025 se realizaron ampliaciones por un monto de \$1,386,429.00 (Un millón, trescientos ochenta y seis mil, cuatrocientos veintinueve pesos 00/100), para cubrir el gasto de operación del Campus Periférico Nopala (\$787,584.00) y (\$598,845.00) pagar el retroactivo de enero a septiembre de 2025 para el personal de confianza y contrato. Así mismo se realizó la reducción por la cantidad \$1,575,056.00 (Un millón, quinientos setenta y cinco mil, cincuenta y seis pesos 00/100 M.N) corresponde a economías del 4to. trimestre 2025 de servicios personales.

Dando seguimiento, a lo anterior, durante el periodo comprendido del 01 de enero al cuarto trimestre, se ha devengado y ejercido la cantidad de \$45.379,312.00 (Cuarenta y cinco millones, trescientos setenta y nueve mil, trescientos doce pesos 00/100 M.N.); con el cual se han logrado las metas programadas para el cuarto trimestre del ejercicio fiscal 2025.

La Universidad NovaUniversitas del año 2014 al cuarto trimestre del 2025, sigue trabajando con presupuesto estatal para el gasto corriente, de igual manera seguimos realizando las gestiones para obtener Recurso Federal y de esta manera apoyar al Estado, obteniendo recursos para la operación de la Universidad, ya que al no obtener Recurso Federal afecta de manera considerable tanto a la Universidad como al Estado, al verse limitada en la infraestructura (que mucha de esta se construye con recursos de programas federales), en la contratación de nuevos profesores – investigadores donde la plantilla actual es de 25 profesores que a la fecha han cubierto seis carreras, así mismo recursos para las prácticas académicas de los alumnos, etc. En los años del 2012 al 2014 tuvimos un déficit presupuestal, del 2015 al 2018 ya no se generó déficit en servicios personales, materiales y suministros y servicios generales debido a que se limitó al presupuesto autorizado por la Secretaría de Finanzas, en los años 2019 al 2022 se generó un déficit en el rubro de servicios personales el cual fue cubierto con una ampliación presupuestal. Dado que esta Universidad está en un proceso de consolidación es muy difícil cubrir las necesidades que van surgiendo a medida del crecimiento natural y el avance de las generaciones de estudiantes. Actualmente la Universidad ya cuenta con el Registro Nacional de Instituciones y Empresas Científicas y Tecnológicas (RENIECYT) ante el CONACYT, esto nos permitirá participar en las diferentes convocatorias que emita el CONACYT para financiar proyectos,



GOBIERNO DEL ESTADO
DE OAXACA



participación de becas, ingresar al padrón de Sistema Nacional de Investigadores y llevar a cabo convenios de financiamiento con la industria y el gobierno, que a su vez al ser beneficiados por estos recursos aportaría mucho a la Institución y por ende al Estado. De igual forma se seguirá la gestión para que esta Universidad pueda obtener más de Recursos Federales y hacer menos pesada la carga al Estado.

3. ORGANIZACIÓN Y OBJETO SOCIAL

a) Objeto Social: De conformidad con el artículo 3º, Capítulo I del Decreto de Creación nos menciona lo siguiente:

MISIÓN

NovaUniversitas es una Institución Pública creada por el Gobierno del Estado de Oaxaca para contribuir al proceso de ampliación de los servicios docentes, investigación, difusión de la cultura y promoción del desarrollo a fin de crear, transmitir, ampliar y difundir el conocimiento para formar de manera integral profesionales competitivos, críticos y comprometidos con la sociedad oaxaqueña y del país en regiones pequeñas o apartadas de los centros urbanos del Estado.

VISIÓN

Consolidarse como una Universidad de calidad de Educación Superior comprometida con la excelencia académica, líder en el desarrollo científico, tecnológico y cultural con reconocimiento internacional.

I) OBJETIVO GENERAL

Generar profesionistas orientados a la conservación, desarrollo y aprovechamiento sustentable de los recursos naturales de México en general y de Oaxaca en particular, despertando en los jóvenes el respeto al trabajo, la mentalidad tecnológica, el espíritu emprendedor y el sentido de solidaridad y de correspondencia social.

II) OBJETIVO ESTRATÉGICO

Fortalecer la calidad del proceso enseñanza-aprendizaje para formar profesionistas de alto nivel que incidan en el desarrollo regional.

Fomentar y fortalecer la investigación científica, tecnológica para generar nuevo conocimiento y con el atender las necesidades regionales y potenciar el aprovechamiento de los recursos.

Fortalecer la vinculación de la universidad con comunidades, empresas y gobierno para potenciar el número de proyectos productivos y así impulsar el desarrollo local y regional.



GOBIERNO DEL ESTADO
DE OAXACA



Apoyar la formación integral mediante la promoción, desarrollo de actividades culturales y artísticas.

a) Principal Actividad

Sus objetivos principales son:

- Servicios de formación profesional y posgrados otorgados
- Servicios de investigación generados
- Servicios sociales y/o consultorías otorgadas a los sectores productivos sociales y gubernamental.
- Promover la Difusión Cultural.

b) Ejercicio Fiscal: NovaUniversitas, se encuentra registrada en el régimen de Personas Morales con Fines no lucrativos, cuenta con Registro Federal de Contribuyentes: NOV090418DH4; con fecha de inicio de operaciones el 18 de abril del 2009, teniendo como actividad económica: Escuelas de Educación superior pertenecientes al sector público al 100% contando con las siguientes obligaciones fiscales:

Descripción de la Obligación	Descripción Vencimiento
Entero de retenciones mensuales de ISR por sueldos y salarios	A más tardar el día 17 del mes inmediato posterior al periodo que corresponda
Entero de retenciones mensuales de ISR por ingresos asimilados a salarios	A más tardar el día 17 del mes inmediato posterior al periodo que corresponda
Declaración informativa mensual de Proveedores	A más tardar el día 17 del mes inmediato posterior al periodo que corresponda
Entero de retenciones de IVA mensual	A más tardar el día 17 del mes inmediato posterior al periodo que corresponda

Así como los pagos mensuales y bimestrales al Instituto Mexicano del Seguro Social, pagos bimestrales al INFONAVIT y pagos bimestrales del 3% de ISN a la Secretaría de Finanzas.

c) Régimen Jurídico: Persona moral con fines no lucrativos de la Universidad NovaUniversitas regulado por las siguientes leyes:



GOBIERNO DEL ESTADO
DE OAXACA



- La Constitución Política de los Estados Unidos Mexicanos
- Leyes
- Código Civil Federal
- Código Fiscal de la Federación y reglamento
- Ley de Adquisiciones, Arrendamientos y Servicios del Sector Público
- Ley de Ciencia y Tecnología
- Ley de Fiscalización y Rendición de Cuentas de la Federación
- Ley de Ingresos de la Federación
- Ley de la Propiedad Industrial
- Ley del Impuesto al Valor Agregado y Reglamento
- Ley del Impuesto Sobre la Renta y su Reglamento
- Ley del Instituto del Fondo de la Vivienda para los Trabajadores
- Ley del Seguro Social
- Ley Federal de Trabajo
- Ley General de Contabilidad Gubernamental
- Ley de Transparencia y Acceso a la Información Pública Gubernamental
- Ley General de Educación
- Entre Otras

d) Consideraciones fiscales del ente:

- Entero de retenciones mensuales de impuestos sobre sueldos y salarios.
- Entero de retenciones mensual y bimestral por cuotas de Seguridad Social.
- Entero de retención mensual y bimestral de cuotas Crédito Infonavit.
- Entero de retenciones de IVA
- Entero del impuesto sobre nómina

f) Estructura Organizacional Básica: Para el despacho de los asuntos de su competencia cuenta con las atribuciones y organización que determinan las disposiciones legales aplicables y el Reglamento Interno de NovaUniversitas, publicado en el Extra del Periódico Oficial del Estado de Oaxaca el 10 de febrero de 2016.



GOBIERNO DEL ESTADO DE OAXACA



a) Estructura organizacional básica:

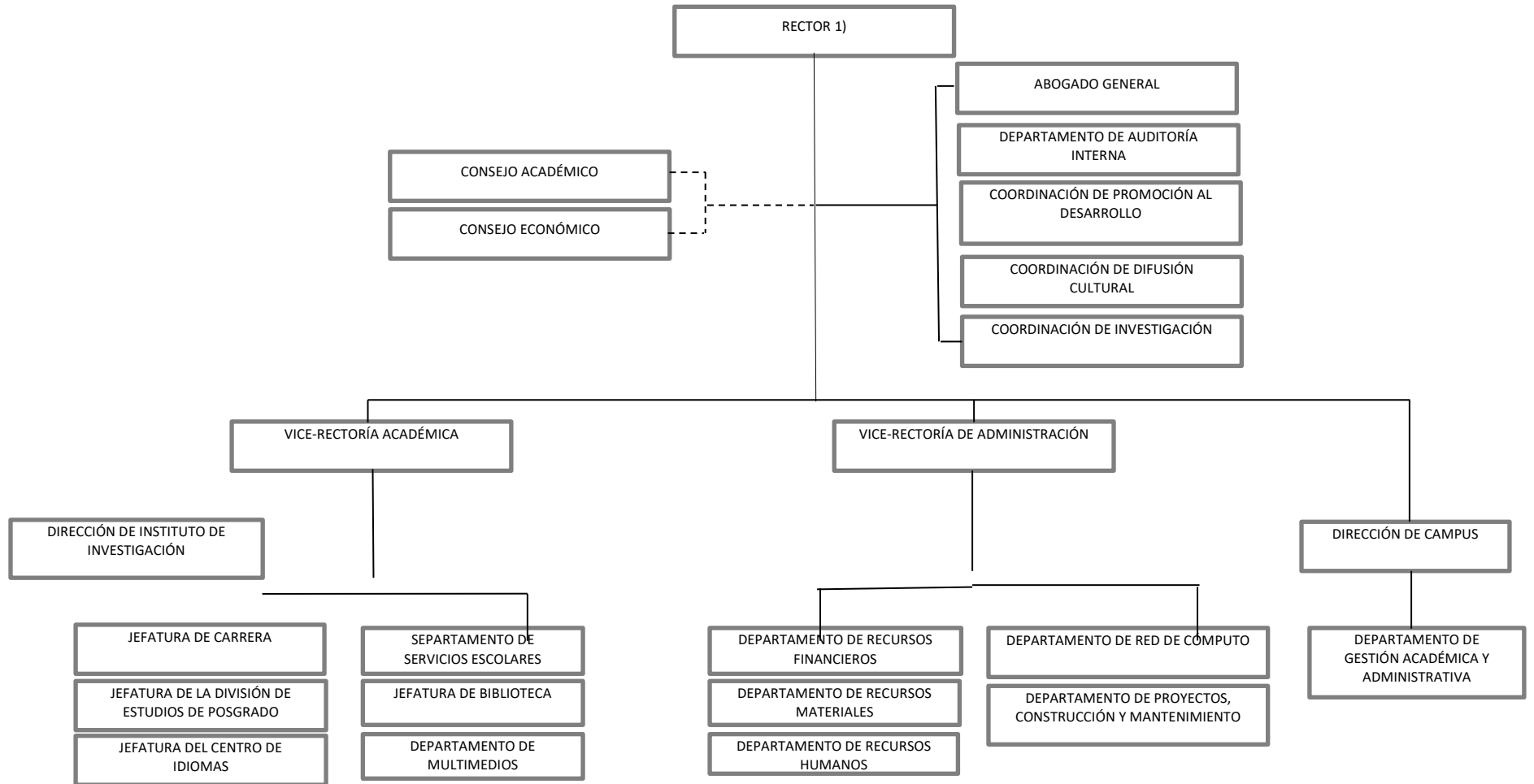

4. Bases de preparación de los Estados Financieros.

a) Elaboración de los Estados Financieros observando la normatividad emitida por el CONAC y las disposiciones legales aplicables:

- Constitución Política del Estado Libre y Soberano de Oaxaca.
- Ley Orgánica del Poder Ejecutivo del Estado de Oaxaca.
- Ley Estatal de Presupuesto y Responsabilidad Hacendaria.
- Ley General de Contabilidad Gubernamental.
- Ley de Disciplina Financiera de las Entidades Federativas y los Municipios.
- Ley de Ingresos del Estado.
- Decreto de Ley del Presupuesto de Egresos del Estado de Oaxaca para el Ejercicio Fiscal 2025.
- Ley de Entidades Paraestatales del Estado.
- Ley de Adquisiciones, Enajenaciones, Arrendamientos, Prestación de Servicios y Administración de bienes muebles e inmuebles del Estado de Oaxaca.
- Reglamento de la Ley Estatal de Presupuesto y Responsabilidad Hacendaria.
- Ley General de Transparencia y Acceso a la Información Pública.

b) Normatividad Aplicable para el reconocimiento, valuación y revelación de los diferentes rubros de la Información Financiera:

Los Estados Financieros de la entidad se han elaborado observando las normas emitidas por el Consejo Nacional de Armonización Contable, el Manual de Contabilidad Gubernamental y las disposiciones legales aplicables. El reconocimiento, valuación y revaluación, se realizó considerando que todos los eventos que afecten económicamente al ente público deben ser cuantificados en términos monetarios y se registrarán al costo histórico o al valor económico más objetivo en moneda nacional. Para aquellos bienes que no cuentan con un valor se les asigna un valor estimado. Los Estados Financieros fueron preparados en apego a los Postulados Básicos de Contabilidad Gubernamental, mismos que configuran el Sistema de Contabilidad Gubernamental. Éstos sustentan de forma técnica tanto el registro como la presentación de la información financiera con la finalidad de uniformar métodos, procedimientos y prácticas contables.

c) Postulados básicos de Contabilidad Gubernamental.

Los emitidos por el Consejo Nacional de Armonización Contable:

- Sustancia Económica
- Entes Públicos
- Existencia Permanente
- Revelación Suficiente
- Importancia Relativa
- Registro e Integración Presupuestaria
- Consolidación de Información Financiera
- Devengo Contable
- Valuación
- Dualidad Económica
- Consistencia

d) Normatividad supletoria.

- Acuerdo por el que Emite al Clasificador funcional por Objeto del Gasto.
- Acuerdo por el que se emite el Marco Metodológico sobre la forma y términos en que deberá orientarse el desarrollo de los componentes de las finanzas públicas con relación a los objetivos y prioridades, que en la materia establezca la planeación y desarrollo para su integración en la Cuenta Pública.
- Acuerdo por el que se emiten las principales reglas de Registro y Valoración del Patrimonio.
- Manual de Contabilidad Gubernamental.
- Adecuaciones al Clasificador por Objeto del Gasto.
- Acuerdo por el que se emite el Marco Conceptual de Contabilidad Gubernamental.
- Acuerdo por el que se emiten los Postulados Básicos de Contabilidad Gubernamental.
- Acuerdo por el que se emiten las Normas y Metodologías para la determinación de los Momentos Contables de los Egresos.
- Acuerdo por el que se emite el Clasificador por Objeto de Gasto.
- Acuerdo por el que se emite el Clasificador por Rubros de Ingresos.
- Acuerdo por el que se emiten las Normas y Metodologías para la determinación de los Momentos Contables de los Ingresos.
- Acuerdo por el que se emiten las Normas y Metodologías para la Emisión de Información Financiera y Estructura de los Estados Financieros Básicos del ente Público y características de sus notas.
- Clasificador por Objeto del Gasto (Capítulo, Concepto y Partida Genérica).
- Clasificador por Tipo del Gasto.



GOBIERNO DEL ESTADO
DE OAXACA



- Clasificador Funcional del Gasto.
- Guías contabilizadoras.
- Instructivo de Manejo de Cuentas
- Guías Contabilizadora y Modelo de asientos
- Matriz de Conversión.

e) Esta entidad pública desde ejercicios anteriores ya viene implementando la base de devengado de conformidad con la Ley General de Contabilidad.

Ingresos

Devengado. - Cuando exista jurídicamente el derecho de cobro.

Recaudado. - Cuando existe el cobro en efectivo o cualquier otro medio de pago

Egresos

Comprometido. - Cuando existe la aprobación por una autoridad competente de un acto administrativo u otro instrumento jurídico que formaliza una relación jurídica con terceros para la adquisición de bienes y servicios contratados.

Devengado. - Cuando se reconoce una obligación de pago a favor de terceros por la recepción de conformidad de bienes o servicios contratados.

Ejercido. - Cuando se emite una cuenta por liquidar certificase aprobada por la autoridad competente.

Pagado. - Cuando se realiza la cancelación total o parcial de las obligaciones de pago.

f) Esta entidad pública desde ejercicios anteriores ya viene implementando la base de devengado de conformidad con la Ley General de Contabilidad. De acuerdo a lo establecido por el CONAC.

5. Políticas de Contabilidad Significativas:

a) Actualización.

El registro de la contabilidad se realiza en base a los lineamientos establecidos por el Consejo Nacional de Armonización Contable y derivadas de pérdidas o destrucción de activos físicos se actualiza el importe de los registros, cuando el valor histórico en libros sea diferente al costo de recuperación o de reposición y la diferencia se refleja



como un resultado positivo o negativo según corresponda y de las depreciaciones realizadas.

b) Realización de operaciones en el extranjero.

Las operaciones que se llegarán a realizar en moneda extranjera se registrarán al devengarse en su equivalente en moneda nacional, y se actualizarán reconociendo el diferencial cambiario. En cumplimiento de los Postulados Básicos de Contabilidad Gubernamental, -Valuación y Consistencia.

c) Método de evaluación de la inversión en acciones de compañías subsidiarias no consolidadas y asociadas.

Este Ente Público no realiza subsidios.

d) Sistema y método de valuación de inventarios y costo de lo vendido.

Los inventarios y almacenes se encuentran valuados a su costo de adquisición atendiendo a lo que señalan las Principales Reglas de Registro y Valoración del Patrimonio (Elementos Generales) emitidas por el Consejo Nacional de Armonización Contable y el método aplicable para la valuación de los inventarios es el de costo histórico contenido en las normas particulares aplicables a los distintos elementos integrantes de los Estados Financieros.

e) Beneficios a empleados.

No se tienen reservas para beneficios futuros de los empleados, más que las contempladas por la Ley del Seguro Social, en sus cuentas individuales, los cuales generarán rendimientos capitalizables y representan un pasivo en favor de los trabajadores, contabilizado y administrado por el Instituto Mexicano del Seguro Social o la opción del pago de las pensiones a cargo del Gobierno Estatal incluido el costo de su administración, de las diferentes modalidades establecidas en la Ley mencionada.

f) Provisiones.

De conformidad a las Reglas Específicas del Registro y Valoración del Patrimonio, en específico al numeral -12. Provisiones para demandas, juicios y contingencias, establece que representa el monto de las obligaciones a cargo del ente público, originadas en circunstancias ciertas, cuya exactitud del valor depende de un hecho futuro; estas obligaciones deben ser justificables y su medición monetaria debe ser confiable.

Derivado de lo anterior, no se registran provisiones en el ente público. Las provisiones al 31 de diciembre del ejercicio 2025, lo conforman los siguientes conceptos: en el rubro de servicios personales (nómina de los trabajadores) cuotas obreras; IMSS, IMSS R.C.V. y Crédito Infonavit.



GOBIERNO DEL ESTADO
DE OAXACA



g) Reservas.

La entidad no realiza registro al no contar con reservas.

h) Cambios en políticas contables y corrección de errores.

De conformidad a las Reglas Específicas del Registro y Valoración del Patrimonio el numeral -16.1 Cambios en criterios contables, establece que los cambios en criterios contables pueden obedecer bien a una decisión voluntaria debidamente justificada, que implique la obtención de una mejor información o bien a la imposición de una norma, así mismo, el numeral -16.3 Errores, determina que los entes públicos elaborarán sus Estados Financieros corrigiendo los errores realizados en ejercicios anteriores. Dichos errores pueden ser entre otros por omisiones, inexactitudes, imprecisiones, registros contables extemporáneos, errores aritméticos, errores en la aplicación de políticas contables, así como la inadvertencia o mala interpretación de hechos, junto con la revelación de los efectos que se tendrá en la información financiera del ente público, ya sea retrospectivos o prospectivos.

i) Reclasificaciones.

Se realizan reclasificaciones por la aplicación indebida de tipos de cuenta, concepto y claves de leyenda, que afectaron las cuentas de activo, pasivo y patrimonio, las cuales no tuvieron impacto en los resultados del ejercicio.

j) Depuración y Cancelación de saldos.

Con el propósito de que la información emanada de la contabilidad muestre razonablemente los saldos, las acciones para realizar la depuración de subcuentas o determinar la cancelación de saldos, en el caso de que no exista un cierto grado de recuperabilidad, exigibilidad o procedencia de las operaciones integradas en los mismos, o bien cuando hayan prescrito las obligaciones de cobro o pago, la depuración y cancelación de saldo se realiza cada mes en diferentes cuentas contables con la finalidad de presentar cifras actualizadas en los Estados Financieros.

6. Posición en Moneda Extranjera y Protección por Riesgo Cambiario

- a) **Activos en moneda extranjera.** Actualmente los activos se registran solo en moneda de origen en el caso de que se presentará el uso de moneda extranjera, su registro será expresado en moneda de origen.
- b) **Pasivos en moneda extranjera.** Actualmente los pasivos se registran solo en moneda de origen en el caso de que se presentará el uso de moneda extranjera, su registro será expresado en moneda de origen.
- c) **Posición en moneda extranjera.** No se realizan transacciones en moneda extranjera.



GOBIERNO DEL ESTADO
DE OAXACA



- d) **Tipo de cambio.** Si llegara a realizarse alguna transacción en moneda extranjera, el registro se realizará al tipo de cambio vigente que señale el Banco de México.
- e) **Equivalente en moneda nacional.** Si llegara a realizarse alguna transacción en moneda extranjera, el registro se realizará en lo equivalente al valor vigente del tipo de cambio que señale el Banco de México.

7. Reporte Analítico del Activo:

- a) **Vida útil, porcentajes de depreciación y amortización utilizados en los diferentes tipos de activos, o el importe de las pérdidas por deterioro reconocidas:** En las Reglas Específicas del Registro y Valoración del Patrimonio se definió como vida útil de un activo, al período durante el que se espera utilizar el activo por parte del ente público, en este mismo documento se menciona que se considerará que un activo tiene una vida útil indefinida cuando, sobre la base de un análisis de todos los factores relevantes, no exista un límite previsible al período a lo largo del cual se espera que el activo genere rendimientos económicos o potencial de servicio para el ente público o a la utilización en la producción de bienes y servicios públicos. Con base en estas reglas, la entidad determinó que sus bienes tienen una vida útil definida dependiendo de los porcentajes por lo cual se deprecian, deterioran o amortizan.
- b) **Cambios en el porcentaje de depreciación y amortización y en el valor de los activos ocasionado por deterioro:** Esta entidad no ha realizado cambios en el porcentaje.
- c) **Importe de los gastos capitalizados en el ejercicio, tanto financieros como de investigación y desarrollo:** Esta entidad no ha realizado gastos de ninguna índole durante este periodo.
- d) **Riesgos por tipos de cambio o tipo de interés de las inversiones financieras:** Esta entidad no ha realizado transacciones en moneda extranjera.
- g) **Valor en el ejercicio de los bienes construidos por la Entidad:** A la fecha el Ente Público no ha construido bienes.
- f) **Otras circunstancias de carácter significativo que afecten el activo, tales como bienes en garantía, señalados en embargos, litigios, títulos de inversiones, entregados en garantías, baja significativa del valor de inversiones financieras, etc.:** Esta entidad no ha registrado los conceptos que se describen con antelación.



GOBIERNO DEL ESTADO
DE OAXACA



g) **Desmantelamiento de Activos, procedimientos, implicaciones, efectos contables:** Este ente público no ha realizado los conceptos que se describen el presente inciso.

h) **Administración de activos:** Planeación con el objetivo de que el ente los utilice de manera más efectiva; se utilizan los activos con la operación y mantenimiento óptimo. Adicionalmente, se deben incluir las explicaciones de las principales variaciones en el activo, en cuadros comparativos como sigue:

- a) No se realiza Inversiones en valores.
- b) No se cuenta con Patrimonio de Organismos descentralizados de Control Presupuestario Indirecto.
- c) No se realiza Inversiones en empresas de participación mayoritaria.
- d) No se realiza Inversiones en empresas de participación minoritaria.
- e) No se cuenta con Patrimonio de Organismos Descentralizados de Control Presupuestario Directo, según corresponda.

8. Fideicomisos, Mandatos y Análogos.

La entidad no cuenta con contratos de fideicomisos, mandatos ni análogos que informar.

9. Reporte de la Recaudación.

Este ente público descentralizado no recauda ingresos en el mediano plazo.

10. Información sobre la Deuda y el Reporte Analítico de la Deuda:

a) Utilizar al menos los siguientes indicadores. Deuda respecto al PIB y deuda respecto a la recaudación tomando, como mínimo, un periodo igual o menor a 5 años.

El Ente Público no generó deuda pública durante el periodo inmediato anterior.

b) Información de manera agrupada por tipo de valor gubernamental o instrumento financiero en la que se considere intereses, comisiones, tasa, perfil de vencimiento y otros gastos de la deuda.

El Ente Público no generó deuda pública durante el periodo inmediato anterior.

11. Calificaciones otorgadas.

No se cuenta con calificaciones otorgadas o certificaciones, las calificaciones crediticias se le otorga únicamente al gobierno del Estado y no se le otorga a la entidad en particular.



GOBIERNO DEL ESTADO
DE OAXACA



12. Proceso de Mejora.

a) Principales Políticas de control interno.

Realizar una gestión presupuestaria más eficiente ante la instancia correspondiente a efectos de cumplir con los objetivos y programas encaminados a la generación de resultados en los programas de turismo de reuniones y romance para la derrama económica en el Estado de Oaxaca.

b) Medidas de desempeño financiero, metas y alcance.

Para la consecución de los objetivos y programas se atenderá a lo dispuesto en la normatividad Gubernamental en materia presupuestaria y financiera a efectos de dar continuidad a los proyectos establecidos en el Presupuesto de Egresos.

13. Información por Segmentos.

Determina que segmento es una actividad o grupo de actividades de la entidad que son identificables y para las cuales es apropiado presentar información financiera separada con el fin de evaluar el rendimiento pasado de la entidad en la consecución de sus objetivos y tomar decisiones respecto a la futura asignación de recursos. Dado que no se da el supuesto anterior la entidad no presenta información financiera por segmentos.

14. Eventos Posteriores al Cierre.

Para el reconocimiento de hechos en la información financiera: 1) Hechos ocurridos después de la fecha de presentación que implican ajustes y 2) Hechos ocurridos después de la fecha de presentación; en este sentido al cierre del trimestre no se reportaron eventos significativos que afectan económicamente.

15. Partes Relacionadas.

En el ente público no existen partes relacionadas que pudieran ejercer influencia significativa en la toma de decisiones financieras y operativas.

16. Responsabilidad sobre la Presentación Razonable de la Información Financiera.

La Información Contable es autorizada para su emisión por las CC. L.C.E. Adaelvi Moya Solano y Mtra. María de los Ángeles Peralta Arias en su carácter de Vice-Rectora Administrativa y Rectora, respectivamente; y “Bajo protesta de decir verdad que los Estados Financieros y sus Notas son razonablemente correctos y son responsabilidad del emisor”



NOTAS DE DESGLOSE

I) NOTAS AL ESTADO DE ACTIVIDADES

1. Ingresos y Otros Beneficios

Se clasifican de manera armónica permitiendo una clasificación de los ingresos presupuestarios acorde a las disposiciones legales, así como a las normas y criterios contables aplicables, dando como resultado la siguiente información, los ingresos corresponden a los recursos del periodo del 01 de enero al 31 diciembre del 2025 por un importe de \$45,379,312.00 (Cuarenta y cinco millones, trescientos setenta y nueve mil, trescientos doce pesos 00/100 M.N) recursos obtenidos por concepto de: Servicios Personales, Gastos de Operación y Fondo Rotatorio, y que representa el 100% de los recursos que fueron comprometidos, devengados, ejercidos y pagados en relación a las necesidades de la Institución a través de las Cuentas por Liquidar Certificadas.

2. Gastos y Otras Pérdidas

Por lo que se refiere al ejercicio de gastos y otras pérdidas se integra de acuerdo a la clasificación del plan de cuentas que corresponden a lo devengado por la Universidad durante el periodo comprendido del 01 de enero al 31 de diciembre del 2025 por la cantidad de \$46,192,588.00 (Cuarenta y seis millones, ciento noventa y dos mil, quinientos ochenta y ocho pesos 00/100 M.N.) integrado de la siguiente manera:

Transferencias, Asignaciones, Subsidios y Otras Ayudas.

- a) Transferencias Internas y Asignaciones al Sector Público, refleja un saldo de \$45,131,745.00 (Cuarenta y cinco mil, ciento treinta y un mil, setecientos cuarenta y cinco pesos 00/100 M.N.) corresponde a recursos que fueron comprometidos, devengados y ejercidos, ayudas sociales, por la cantidad \$231,608.00 (Doscientos treinta y un mil, seiscientos ocho pesos 00/100 M.N.) más las estimaciones, depreciaciones, deterioros, obsolescencia y amortizaciones refleja un saldo de: \$821,273.00 (Ochocientos veintinueve mil, doscientos treinta y cinco pesos 00/100 M.N) más la disminución de obsolescencia por la cantidad de \$7,962.00 (Siete mil, novecientos sesenta y dos pesos 00/100 M.N.)



GOBIERNO DEL ESTADO
DE OAXACA



II) NOTAS AL ESTADO DE SITUACIÓN FINANCIERA

El Estado de Situación Financiera muestra la posición financiera de la entidad y tiene como propósito revelar información relativa a los recursos, derechos y obligaciones, que se clasifican en rubros de acuerdo a su disponibilidad de liquidez a igual que sus obligaciones, con relación a su exigibilidad, al 31 de diciembre del 2025, presenta cifras razonables en diversos conceptos del activo circulante.

ACTIVO.

Efectivo y Equivalentes.

En este apartado se describen los recursos monetarios disponibles que conforman el 91.64% del Activo Circulante, se integra del total de recursos del efectivo de las cuentas bancarias que se tienen para la ejecución de los gastos de operación de la Entidad, como son: pago de nómina, impuestos estatales y federales, cuotas al IMSS e Infonavit, así como gastos por compra de materiales y suministros y pago de servicios dichos recursos provienen de la clave de financiamiento AEAAA0425: Asignación ordinaria de operación, AALAA0424 Asignación ordinaria de operación Nopala y AALAA0123 Asignación para funcionamiento para la operación de la Entidad:

En el rubro de Bancos refleja un saldo de \$2,530,749.00 (Dos millones, quinientos treinta mil, setecientos cuarenta y nueve pesos 00/100 M.N.) correspondiente al 31 de diciembre de 2025 dicho saldo lo integra las siguientes cuentas:

La cuenta número 1237137, Clabe: 002622701812371372, suc. 7018 de servicios personales refleja un saldo de: \$2,424,108.00 (Dos millones, cuatrocientos veinticuatro mil, ciento ocho pesos 00/100 M.N.).

La cuenta número 1405714, Clabe: 002622701814057144, suc. 7018 de Gastos de Operación refleja un saldo de: \$79,731.00 (Setenta y nueve mil, setecientos treinta y un pesos 00/100 M.N.).

La cuenta número 1405722, Clabe: 002622701814057225, suc. 7018 de Fondo Rotatorio, refleja un saldo de: \$1,252.00 (Un mil, doscientos cincuenta y dos pesos 00/100 M.N.).

La cuenta número 1405730, Clabe: 002622701814057306, suc. 7018 de Ingresos Propios, refleja un saldo de: \$25,658.00 (Veinticinco mil, seiscientos cincuenta y ocho pesos 00/100 M.N.).

Cabe señalar que las cuentas bancarias se aperturaron el 16 de diciembre de 2024, tipo de cuenta es de cheques, el manejo de la cuenta es mancomunada (firman los cheques Vice-Rectora de Administración, la jefa de Departamento de Recursos Financieros y/o jefa de Departamento de Materiales)



GOBIERNO DEL ESTADO
DE OAXACA



Es importante mencionar que en medida de lo posible se trata evitar traspasos entre cuentas, sin embargo, cuando hay necesidad de pagos urgentes y por falta de cobertura presupuestal en las partidas de servicios básicos y/o servicios generales se tiene la necesidad de realizar dichos traspasos.

Derechos a recibir Efectivo o Equivalentes y Bienes o Servicios.

Representa operaciones a corto plazo en cuentas por cobrar por un porcentaje del 8.36% del activo circulante integrado por: retenciones de impuesto sobre sueldos y salarios, retenciones de cuotas de seguridad social, INFONAVIT, otros deudores diversos por las cuentas por liquidar certificadas, mismas que se les da el seguimiento necesario.

Derechos a recibir Efectivo o Equivalentes	Enero-Diciembre 2025	Diciembre 2024
Gastos a comprobar	0.00	1,060.00
Secretaria de Finanzas	0.00	26,640.00
Ajuste de I.S.R.	0.00	83,653.00
Impuesto Sobre Sueldos y Salarios	18,921.00	0.00
IMSS	9,924.00	0.00
IMSS Cesantía y Vejez	7,677.00	0.00
Crédito INFONAVIT	2,181.00	0.00
Secretaria de Finanzas (Provisión)	192,060.00	173,287.00
Total, Derechos a recibir Efectivo o Equivalentes	\$230,763.00	\$284,640.00

Las cuentas correspondientes al Rubro de Derechos a Recibir Efectivo o Equivalente sus movimientos son los siguientes:

Los importes que corresponden a las cuentas de Impuesto Sobre Sueldos y Salarios, IMSS, Cesantía y Vejez, así como Crédito Infonavit corresponden a las provisiones de retenciones quincenales que se realiza a los trabajadores las cuales se van amortizando mes con mes.

Cabe señalar que en la partida de Ajuste de I.S.R. se procedió a cancelar la cuenta derivado a la revisión y análisis de saldos contables de ejercicios anteriores y de acuerdo al numeral núm. 3 de la minuta firmada en la mesa de trabajo del día 18 de septiembre del presente año en el cual se llevó a cabo el 30 de septiembre de 2025 la reunión del consejo académico en donde se aprueba el pago del ajuste de ISR del año 2022 y 2023 con ingresos propios de esta institución.



GOBIERNO DEL ESTADO
DE OAXACA



ACTIVO NO CIRCULANTE

Bienes Muebles, Inmuebles e Intangibles.

Se presenta la integración de los saldos contables de la cuenta de bienes muebles e intangibles de la entidad.

Activo no Circulante-Bienes Inmuebles	Enero-Diciembre 2025	Diciembre 2024
Bienes Inmuebles, Infraestructura y Construcciones en Proceso	152,380,541.00	114,912,991.00
Construcciones en Proceso en Bienes de Dominio Público	0.00	0.00
Total, de Bienes Inmuebles, Infraestructura y Construcciones en Proceso	152,380,541.00	114,912,991.00

Bienes Inmuebles, Infraestructura y Construcciones en Proceso: integrada por los edificios no residenciales, mismos que forman parte del patrimonio de esta institución educativa con sus tres campus: Campus Central Ocotlán, Campus Periférico San Jacinto, Campus Periférico Juxtlahuaca y Campus Periférico Nopala



GOBIERNO DEL ESTADO
DE OAXACA



Núm consec	DESCRIPCIÓN DE LOS BIENES INMUEBLES	CAMPUS CENTRAL OCOTLÁN	CAMPUS PERIFÉRICO SAN JACINTO	CAMPUS PERIFÉRICO JUXTLAHUACA	CAMPUS PERIFÉRICO NOPALA	CONDICIÓN DE LOS INMUEBLES	OBSERVACIONES
1	Pórtico de acceso	x	x	x	x	Bueno	
2	Almacén	x		x	x	Bueno	
3	Vice-Rectoría de Administración	x				Bueno	
4	Rectoría	x				Bueno	
5	Auditorio	x		x		Regular	Requiere impermeabilización Campus Central Ocotlán
6	Salas de Grabación y Transmisión	x				Bueno	
7	Vice-Rectoría Académica	x				Bueno	
8	Cafetería	x		x	x	Bueno	Campus Nopala es provisional
9	Biblioteca	x		x		Bueno	
10	Cubículos de Profesores	x				Bueno	
11	Departamentos de Profesores		x			Bueno	
12	Departamentos de Técnicos		x	x		Bueno	
13	Casa Oficial		x			Bueno	
14	Dirección		x	x	x	Bueno	En el Campus Central Ocotlán se encuentran el Laboratorio Químico-Biológico y Enfermería
15	Cubículos de Personal Técnico		x	x		Bueno	
16	Módulo 1 de aulas		x	x	x	Regular	Campus Nopala requiere pintura en muros y exteriores
17	Módulo 2 de aulas		x			Bueno	
18	Planta de Emergencia		x	x	x	Regular	Se requiere un centro de capacitores para bajar el factor potencia en el Campus Central Ocotlán
19	Planta de Tratamiento		x	x	x	Regular	Campus Juxtahuaca y Nopala requiere pintura de esmalte
20	Laboratorios		x	x		Bueno	

Inventarios

Al periodo que se informa, la entidad no cuenta con elaboración y/o transformación de bienes



GOBIERNO DEL ESTADO
DE OAXACA



Almacén

Al periodo que se informa la entidad no cuenta con material en almacén

Inversiones Financieras:

La entidad al periodo que se informan no cuenta con Fideicomisos, Mandatos y Contratos

Bienes Mueble, Inmuebles e Intangibles:

La entidad cuenta con los siguientes bienes que se detallan a continuación:

Activo no Circulante- Bienes Muebles	Enero-Diciembre 2025	Periodo 2024
Muebles de oficina y estantería	540,177.00	540,177.00
Equipo de cómputo y de tecnología de información	11,215,940.00	11,198,520.00
Otros mobiliarios y equipos de administración	23,811.00	23,811.00
Equipos y Aparatos Audiovisuales	16,728,073.00	16,728,073.00
Cámaras fotográficas y de video	16,389.00	16,389.00
Equipo médico y de laboratorio	637,746.00	628,492.00
Instrumental médico y de laboratorio	1,109,133.00	1,109,133.00
Vehículos y Equipo Terrestre	1,319,667.00	1,319,667.00
Maquinaria y Equipo de Construcción	59,740.00	59,740.00
Equipo de comunicación y Telecomunicación	4,437,709.00	4,437,709.00
Equipos de generación eléctrica, aparatos y accesorios eléctricos	231,647.00	231,647.00
Herramientas y Máquinas-Herramienta	798,525.00	798,525.00
Total, Bienes Muebles	37,118,557.00	37,091,883.00
Intangibles -Software	2,893,447.00	2,893,447.00
Totales Bienes Inmuebles, Muebles	192,392,545.00	154,898,321.00
Depreciación, Deterioro y amortización Acumulable de Bienes e Intangibles	-33,323,974.00	-32,502,700.00
Total de Activo no Circulante	159,068,571.00	122,395,621
TOTAL DE ACTIVOS.	\$ 161,830,083.00	\$ 124,645,059.00



GOBIERNO DEL ESTADO
DE OAXACA



La depreciación acumulada de bienes muebles se registra de manera semestral y en base a los criterios emitidos por el CONAC (Guía de Vida Útil Estimada y Porcentajes de Depreciación) en este periodo de enero a diciembre tenemos una depreciación acumulada de: \$-33,323,974.00 (Menos Treinta y tres millones, trescientos veintitrés mil, novecientos setenta y cuatro pesos 00/100 M.N) y anual de enero a diciembre corresponde una depreciación de \$821,273.15 (Ochocientos veintiún mil, doscientos setenta y tres pesos 15/100 M.N)

Cabe señalar que en el mes de octubre se realiza la compra de: once anaqueles de 5 charolas, por la cantidad de \$7,962.00 (Siete mil, novecientos sesenta y dos pesos 00/100 M.N.) con número de factura: A 18653 del proveedor Comercializadora de Bienes y Servicios del Valle y se realiza la baja de los bienes muebles registrándolas en el gasto por no contar con los 70 UMAS como lo marca el CONAC en el apartado 13. Reglas Específicas del Registro y Valoración en el numeral 8. Monto de capitalización de los bienes muebles intangibles; y se adquiere un switch Omada SDN Administrable de 48 puertos gigabit, por la cantidad de \$8,495.00 (Ocho mil, cuatrocientos noventa y cinco pesos 00/100 M.N.) con número de factura: B 23471, del proveedor: Mayorista en Cómputo de Antequera, se hace el registro contable con los nuevos lineamiento de la Contabilidad Gubernamental.

El total de los inventarios que tiene esta institución educativa asciende a 9662 bienes de los cuales 1949 están registrados en el Activo no Circulante y en el gasto 7713 se encuentra distribuidos de la siguiente forma:

Cuenta	Descripción	Núm. de Bienes	Estado			% Depreciación anual
			Bueno	Regular	Malo	
1.2.4.1.1.	Muebles de Oficina y Estantería	76	60	11	5	10
1.2.4.1.3.	Equipo de Cómputo y de Tecnologías de la información	1385	4	1,381	0	33.33
1.2.4.1.9	Otros Mobiliarios y Equipos de Administración	3	0	3	0	10
1.2.4.2.1	Equipos y Aparatos Audiovisuales	304	34	270	0	33.33
1.2.4.2.3	Cámaras Fotográficas y de Video	2	0	2	0	33
1.2.4.3.1	Equipo Médico y de Laboratorio	34	1	33	0	20
1.2.4.3.2	Instrumental Médico y de Laboratorio	41	16	25	0	20
1.2.4.4.1	Vehículos y Equipos Terrestre	4	3	0	1	20
1.2.4.6.3	Maquinaria y Equipo de Construcción	3	0	3	0	10



GOBIERNO DEL ESTADO
DE OAXACA



1.2.4.6.5	Equipo de Comunicación y Telecomunicaciones	52	3	49	0	10
1.2.4.6.6	Equipos de Generación Eléctrica, Aparatos y Accesorios Eléctricos	10	1	9	0	10
1.2.4.6.7	Herramientas y Máquinas-Herramienta	15	19	16	0	10

Con respecto al rubro de Bienes Intangibles presenta un saldo de \$ 2,893,447.00 (Dos millones, ochocientos noventa y tres mil, cuatrocientos cuarenta y siete pesos 00/100M.N.), corresponde al pago del proyecto: implementación de la plataforma tecnológica para la automatización de los procesos sustantivos y de apoyo en NovaUniversitas. De fecha 15 de noviembre del 2022, con la factura núm. 2FC58F38-9D0F-4FC2-B769-00CE570F212E a nombre de la Universidad Tecnológica de la Mixteca, por concepto del Software, sin embargo, la amortización en el sistema de SIIO en su página aún no se encuentra disponible, cabe señalar que el método aplicado será conforme a los lineamientos del CONAC que nos especifica método de línea recta, que su fórmula sería: costo de adquisición entre su vida útil

Estimaciones y Deterioros:

En el periodo que se informa no se cuenta con pérdidas por deterioro de ningún activo.

Otros Activos:

En el periodo a informar la entidad no cuenta con otros bienes, valores y derechos.

PASIVO

El saldo de este rubro, asciende la cantidad de \$2,797,554.00 (Dos millones, setecientos noventa y siete mil quinientos cincuenta pesos 00/100 M.N.) y muestra básicamente al Pasivo Circulante, que corresponden a los compromisos de pagos adquiridos durante el periodo de enero a diciembre del 2025 con proveedores por adquisición de bienes, retenciones de impuestos por pagar a corto plazo, impuesto sobre sueldos y salarios, retenciones del sistema de seguridad social y crédito Infonavit.

Cuentas y Documentos por pagar

En éstos inciden el 100% de los pasivos derivados de operaciones normales de la entidad, mismas que serán pagadas en el momento que la Tesorería de la Secretaría



GOBIERNO DEL ESTADO
DE OAXACA



de Finanzas ministre el recurso, devengadas y contabilizadas en cada uno de los períodos correspondientes, lo constituyen las obligaciones cuyo vencimiento será en un periodo menor o igual a doce meses.

A través la Subsecretaría de Egresos, Contabilidad y Tesorería realiza la ministración del fondo rotatorio en el mes de enero, por la cantidad de \$50,000.00 (Cincuenta mil pesos 00/100 M.N) permitiendo atender necesidades urgentes de esta Institución Educativa para el ejercicio fiscal 2025, mismos que se reintegraran en el mes de noviembre del presente año a la Secretaría de Finanzas. Su periodo de vencimiento es mayor a 365 días.

El reintegro del fondo revolvente, se comprobaron con facturas la cantidad de: \$27,624.00 (Veintisiete mil, seiscientos veinticuatro pesos 00/100 M.N) y se realiza el reintegro de recurso por la cantidad de: \$ 22,376.00 (Veintidós mil, trescientos setenta y seis pesos 00/100 M.N) a nombre del: Gobierno del Estado de Oaxaca/Secretaria de Finanzas, por concepto de: reintegro del fondo revolvente asignado el 10 de enero de 2025, con la CLC ´S 01/2025 y número de CERECO 91, que fue amortizada con la cuenta por Liquidar Certificada de Gastos de operación: 1097 de fecha 21 de noviembre del 2025 con CERE 92455, informando de dicho reintegro a la Secretaría de Finanzas con el oficio número: 266/NU/VA-E/20025 de fecha 20 de noviembre y recibido el dos de diciembre del presente año.

A continuación, se relacionan las cuentas que integran este rubro:

PASIVO CIRCULANTE.

Cuentas por pagar a C.P y Otras Cuentas por Pagar	Enero-Diciembre 2025	Diciembre 2024
Transferencias Presupuestarias al Sector Público	1,222,985.00	1,011,117.00
Retenciones de Impuestos por Pagar A CP	580,270.00	558,695.00
Retenciones del Sistema de Seguridad Social por Pagar a CP	97,148.00	80,179.00
Otras Retenciones y contribuciones por pagar a CP	564,002.00	302,132.00
Fondos Rotatorios por Pagar CP	0.00	0.00
Otras Cuentas por Pagar a CP	333,149.00	333,358.00
Total, Pasivo Circulante	\$2,797,554.00	\$2,285,481.00



GOBIERNO DEL ESTADO
DE OAXACA



El importe registrado en la cuenta Transferencias Presupuestarias al Sector Público corresponde al devengado de los gastos realizados por la universidad por las compras de materiales y suministros y pago de servicios necesarios para realizar las diferentes actividades, los cuales se saldan en los primeros días del mes siguiente, las cuentas de: Retenciones de Impuestos por Pagar a CP y Retenciones del Sistema de Seguridad Social por Pagar a CP corresponden a las retenciones de los impuestos de ISR, cuotas obreras, de IMSS, RCV e INFONAVIT las cuales se saldan en el mes inmediato posterior cuando se realiza el pago de los impuestos a las instancias correspondientes su vencimiento es menor a 90 días.

Cabe señalar que el rubro de Otras Retenciones y Contribuciones Por Pagar a CP de la Prof. Rose Hoffman Heather por la cantidad de \$42,180.63 (Cuarenta y dos mil, ciento ochenta pesos 63/100 M.N.); derivado a la revisión y análisis de saldos contable de ejercicios anteriores y de acuerdo al numeral núm. 1 de la minuta firmada en la mesa de trabajo del día 18 de septiembre del presente año en el cual se acordó reintegrar el importe total de las nóminas, aguinaldo y finiquito de la profesora investigadora Heather Rose Hoffman de acuerdo a las cláusulas 761, 982 del 2021 y las cláusulas 7, 20 y 98 del 2022 respectivamente, se reintegra el recurso a las cuentas oficiales de la Secretaría de Finanzas. Depositado en la Cuenta Bancaria No. 8246429 del Banco Nacional de México S.A. de C.V. a nombre del Gob. Edo. Oax. SEFIN Reintegros Presupuestales el 30 de diciembre del 2025, con número de referencia: 538R000888 y concepto: Saldos presupuestales no ejercidos de ejercicios anteriores.

Fondos y Bienes de Terceros en Garantía y/o Administración:

En este periodo a revisar no existe ningún problema legal o contractual con terceros que haya dispuesto dejar en garantía de cumplimiento algún fondo o bien.

Pasivos Diferidos:

La entidad no realiza de manera anticipada cobros sobre bienes o servicios.

Provisiones:

La entidad no informa de cuentas de provisiones por tipo, monto y naturaleza, así como las características significativas que nos impacte o que pudiera impactarnos.

Otros Pasivos:

La entidad en el periodo correspondiente del mes de enero a diciembre no cuenta con pasivos circulantes.



GOBIERNO DEL ESTADO
DE OAXACA



III) NOTAS AL ESTADO DE VARIACIÓN EN LA HACIENDA PÚBLICA

Variaciones de la hacienda Pública/Patrimonio Neto del ejercicio Hacienda Pública / Patrimonio generado

Se integra por los recursos estatales y recursos propios, así como los bienes muebles e inmuebles que se adquieren desde su inicio de operaciones de esta Institución educativa hasta la fecha de hoy:

(1) Variaciones de la Hacienda Pública/Patrimonio Neto	Variaciones
Hacienda Pública/Patrimonio Neto Final del Ejercicio 2024	\$122,359,578.00
Resultados de Ejercicios Anteriores	67,580,839.00
Actualizaciones del Patrimonio	92,264,965.00
Resultados del Ejercicio Ahorro/Desahorro	-813,275.00
Saldo Neto en la Hacienda Pública/Patrimonio 2025	\$159,032,529.00

IV) NOTAS AL ESTADO DE FLUJOS DE EFECTIVO

Se refleja el origen y aplicación de los recursos en flujo de efectivo por las actividades de: Operación, Inversión y Financiamiento, las cuales se representan en Efectivo y Equivalentes.

Flujo de Efectivo de las Actividades de Operación.

Efectivo y Equivalentes al inicio del ejercicio 2025, refleja un saldo por la cantidad de: \$1,964,799.00 (Un millón, novecientos sesenta y cuatro mil, setecientos noventa y nueve pesos 00/100 M.N) al finalizar el periodo de Enero a Diciembre, muestra un saldo de \$2,530,749.00 (Dos millones, quinientos treinta mil, setecientos cuarenta y nueve pesos 00/100 M.N.) integrado por las cuentas bancarias de: Servicios Personales Ocotlán/Juxtlahuaca/Nopala, Gastos de Operación Ocotlán/Juxtlahuaca/Nopala, Fondo Rotatorio e Ingresos Propios de los ejercicios 2024 y 2025 respectivamente.



GOBIERNO DEL ESTADO
DE OAXACA



Efectivo y equivalentes.

El análisis de los saldos inicial y final que figuran en la última parte del Estado de Flujo de Efectivo en la cuenta de efectivo y equivalentes determinado, por actividad de operación, inversión y financiamientos es como sigue:

Concepto	Enero-Diciembre 2025	Diciembre 2024
Efectivo	0.00	0.00
Bancos / Tesorería	0.00	0.00
Bancos / Dependencias y otros	2,530,749.00	1,964,799.00
Inversiones temporales (hasta 3 meses)	0.00	0.00
Fondos con afectación específica	0.00	0.00
Depósitos de fondos de terceros en garantía y/o administración	0.00	0.00
Otros efectivos y equivalentes	0.00	0.00
Total, de Efectivos y Equivalentes	\$2,530,749.00	\$1,964,799.00

Conciliación de los Flujos de Efectivo Netos de las Actividades de Operación y los saldos de resultados del Ejercicio (Ahorro/Desahorro)

Conciliación de los Flujos de Efectivo Netos de las Actividades de Operación y los saldos de resultados del Ejercicio Ahorro/Desahorro	Enero-Diciembre 2025	Diciembre 2024
Resultado del Ejercicio Ahorro/Desahorro	-813,275.00	863,082.00
Movimientos de partida o rubros que no afectan al efectivo	0.00	0.00
Depreciación	821,273.00	0.00
Amortización	0.00	0.00
Incrementos en las provisiones	0.00	0.00
Incremento en inversiones producido por revaluación	0.00	0.00
Ganancia/pérdida en venta de propiedad, planta y equipo	0.00	0.00
Incremento en cuentas por cobrar	0.00	0.00
Flujos de Efectivo Netos de las Actividades de Operación	\$53,877.00	\$ 338,463.00



GOBIERNO DEL ESTADO
DE OAXACA



V) CONCILIACIÓN ENTRE LOS INGRESOS PRESUPUESTARIOS Y CONTABLES

NovaUniversitas Conciliación entre los Ingresos Presupuestarios y Contables Del 01 de Enero al 31 de Diciembre de 2025 (Cifras en Pesos)	
1. Ingresos Presupuestarios	\$45,379,313.00
2. Más ingresos contables no presupuestarios	0.00
Ingresos financieros	0.00
Incremento por variación de Inventarios	0.00
Disminución del exceso de estimaciones por pérdida o deterioro u obsolescencia	0.00
Disminución del exceso por provisiones	0.00
Otros Ingresos y beneficios varios	0.00
Otros ingresos contables no presupuestarios	0.00
3. Menos ingresos contables no presupuestarios	0.00
Aprovechamientos de capital	0.00
Ingresos derivados de financiamiento	0.00
Otros ingresos presupuestarios no contables	0.00
4. Ingresos contables (4=1+2-3)	\$45,379,313.00



GOBIERNO DEL ESTADO
DE OAXACA



VI) CONCILIACIÓN ENTRE LOS EGRESOS PRESUPUESTARIOS Y CONTABLES

NovaUniversitas Conciliación entre los Egresos Presupuestarios y los Gastos Contables Del 01 de Enero al 31 de Diciembre de 2025 (Cifras en Pesos)	
1. Egresos Presupuestarios	\$45,379,313.00
2. Menos egresos presupuestarios no contables	7,998.00
Materias Primas y Materiales de Producción y Comercialización Materiales y Suministros Mobiliario y equipo de administración Mobiliario y equipo educacional y recreativo Equipo e instrumental médico y de laboratorio Vehículos y equipo de transporte Equipo de defensa y seguridad Maquinaria, otros equipos y herramientas Activos biológicos Bienes inmuebles Activos intangibles Obra pública en Bienes de Dominio Público Obra pública en Bienes propios Acciones y participaciones de capital Compra de títulos y valores Concesión de Préstamos Inversiones en fideicomisos, mandatos y otros análogos Provisiones para contingencias y otras erogaciones especiales Amortización de la deuda publica Adeudos de ejercicios fiscales anteriores (ADEFAS) Otros Egresos Presupuestales No Contables	7,998.00
3. Más gastos contables no presupuestarios	821,273.00
Estimaciones, depreciaciones, deterioros, obsolescencia y amortizaciones Provisiones Disminución de inventarios Otros Gastos Inversión Pública no Capitalizable Otros Gastos Contables No Presupuestales	821,273.00
4. Egresos contables (4=1-2+3)	\$46,192,588.00

“Cuarto Informe de Avance de Gestión Financiera enero-diciembre 2025”



GOBIERNO DEL ESTADO
DE OAXACA



NOTAS DE MEMORIA (CUENTAS DE ORDEN)

Las cuentas de orden se utilizan para registrar movimientos de valores que no afecten o modifiquen el balance del ente contable, sin embargo, su incorporación en libros es necesaria con fines de recordatorio contable, de control y en general sobre los aspectos administrativos, o bien, para consignar sus derechos o responsabilidades contingentes que puedan o no presentarse en el futuro; las cuentas que se manejan para efectos de este informe son las presupuestarias de egresos emitidas y autorizadas por el Consejo Nacional de Armonización Contable para la vinculación de los momentos contables, reflejado en el Estado del Ejercicio Presupuestal del 01 de enero al 31 de diciembre del 2025, que se detallan a continuación.

Cuentas de Orden Contable;

En el periodo del 01 de enero al 31 de diciembre del 2025 este ente público no tiene registros en cuentas de orden contables (valores, emisión de obligaciones, avales y garantías juicios, inversión mediante proyectos para prestación de servicios, similares y bienes concesionados o en comodato) por este motivo no hay información que reportar.

Cuentas de Orden Presupuestario:

Cuentas de Ingresos: Dentro de las cuentas de orden presupuestarias de ingresos se considera para el estado no para la Universidad en particular.

Cuentas de Orden Presupuestarias de Ingresos	
Concepto	Enero-Diciembre 2025
Ley de Ingresos Estimada	0.00
Ley de Ingresos por Ejecutar	0.00
Modificaciones a la Ley de Ingresos Estimada	0.00
Ley de Ingresos Devengada	0.00
Ley de Ingresos Recaudada	0.00
Total	0.00



GOBIERNO DEL ESTADO
DE OAXACA



Cuentas de Egresos: Las cuentas que se manejan para efectos de este informe son las cuentas de orden presupuestarias de egresos emitidas y autorizadas por el Congreso Nacional de Armonización Contable para la vinculación de los momentos contables, reflejado en la última parte de la Balanza de Comprobación que se detallan a continuación:

Cuentas de Orden Presupuestarios	Enero-Diciembre 2025
Presupuesto de Egresos Aprobado	\$45,567,940.00
Presupuesto de Egresos Por Ejercer	0.00
Presupuesto de Egresos Modificado	-188,627.15.00
Presupuesto de Egresos Comprometido	45,379,313.00
Presupuesto de Egresos Devengado	45,379,313.00
Presupuesto de Egresos Ejercido	45,379,313.00
Presupuesto de Egresos Pagado	45,187,253.00

Bajo protesta de decir verdad declaro que los Estados Financieros y sus Notas, son razonablemente correctas y son responsabilidad del emisor.

Ocotlán de Morelos, Oaxaca a 12 de enero del 2026



VICE RECTORA DE ADMINISTRACIÓN

L.C.E. ADAELVI MOYA SOLANO



RECTORIA

ENCARGADO DE DESPACHO

"Cuarto Informe de Avance de Gestión Financiera enero-diciembre 2025"



GOBIERNO DEL ESTADO
DE OAXACA

Gobierno del Estado de Oaxaca
NovaUniversitas
Estado Analítico de Ingresos
Del 1 de enero al 31 de diciembre 2025
(Cifras en Pesos)



Rubro de Ingresos	Ingreso					Diferencia (6= 5 - 1)
	Estimado	Ampliaciones y Reducciones	Modificado	Devengado	Recaudado	
	(1)	(2)	(3= 1 + 2)	(4)	(5)	
Impuestos						
Cuotas y Aportaciones de Seguridad Social						
Contribuciones de Mejoras						
Derechos						
Productos						
Aprovechamientos						
Ingresos por Venta de Bienes, Prestación de Servicios y Otros Ingresos						
Participaciones, Aportaciones, Convenios, Incentivos Derivados de la Colaboración Fiscal y Fondos Distintos de Aportaciones						
Transferencias, Asignaciones, Subsidios y Subvenciones, y Pensiones y Jubilaciones	45,567,940	-188,627	45,379,313	45,379,313	45,379,313	-188,627
Ingresos Derivados de Financiamientos						
Total	45,567,940	-188,627	45,379,313	45,379,313	45,379,313	-188,627
				Ingresos excedentes		-188,627

Estado Analítico de Ingresos Por Fuente de Financiamiento	Ingreso					Diferencia (6= 5 - 1)
	Estimado	Ampliaciones y Reducciones	Modificado	Devengado	Recaudado	
	(1)	(2)	(3= 1 + 2)	(4)	(5)	
Ingresos del Poder Ejecutivo Federal o Estatal y de los Municipios	0	0	0	0	0	0
Impuestos						
Cuotas y Aportaciones de Seguridad Social						
Contribuciones de Mejoras						
Derechos						
Productos						
Aprovechamientos						
Participaciones, Aportaciones, Convenios, Incentivos Derivados de la Colaboración Fiscal y Fondos Distintos de Aportaciones						
Transferencias, Asignaciones, Subsidios y Subvenciones, y Pensiones y Jubilaciones						
Ingresos de los Entes Públicos de los Poderes Legislativo y Judicial, de los Órganos Autónomos y del Sector Paraestatal o Paramunicipal, así como de las Empresas Productivas del Estado	45,567,940	-188,627	45,379,313	45,379,313	45,379,313	-188,627
Cuotas y Aportaciones de Seguridad Social						
Productos						
Ingresos por Venta de Bienes, Prestación de Servicios y Otros Ingresos						
Transferencias, Asignaciones, Subsidios y Subvenciones, y Pensiones y Jubilaciones	45,567,940	-188,627	45,379,313	45,379,313	45,379,313	-188,627
Ingresos Derivados de Financiamientos	0	0	0	0	0	0
Ingresos Derivados de Financiamientos						
Total	45,567,940	-188,627	45,379,313	45,379,313	45,379,313	-188,627
				Ingresos excedentes		-188,627



ESTADO ANALITICO DEL EJERCICIO DEL PRESUPUESTO DE EGRESOS
CLASIFICACION POR OBJETO DEL GASTO (CAPITULO-CONCEPTO)

Cve	Concepto	Aprobado 1	Ampliaciones / Reducciones 2= (3-1)	Modificado 3 = (1+2)	Devengado 4	Pagado 5	Subejercicio 6 = (3-4)
538	NOVAUNIVERSITAS						
4	TRANSFERENCIAS, ASIGNACIONES, SUBSIDIOS Y OTRAS AYUDAS	45,567,939.70	-204,586.95	45,363,352.75	45,363,352.75	45,171,292.75	0.00
1	TRANSFERENCIAS INTERNAS Y ASIGNACIONES AL SECTOR PÚBLICO	45,397,539.70	-265,795.05	45,131,744.65	45,131,744.65	44,939,684.65	0.00
4	AYUDAS SOCIALES	170,400.00	61,208.10	231,608.10	231,608.10	231,608.10	0.00
5	BIENES MUEBLES, INMUEBLES E INTANGIBLES	0.00	15,959.80	15,959.80	15,959.80	15,959.80	0.00
1	MOBILIARIO Y EQUIPO DE ADMINISTRACIÓN	0.00	7,961.80	7,961.80	7,961.80	7,961.80	0.00
2	MOBILIARIO Y EQUIPO EDUCACIONAL Y RECREATIVO	0.00	7,998.00	7,998.00	7,998.00	7,998.00	0.00
	TOTAL DEPENDENCIA / ENTIDAD	45,567,939.70	-188,627.15	45,379,312.55	45,379,312.55	45,187,252.55	0.00



ESTADO ANALITICO DEL EJERCICIO DEL PRESUPUESTO DE EGRESOS
CLASIFICACION ECONOMICA (POR TIPO DE GASTO)

Cve	Concepto	Aprobado 1	Ampliaciones / Reducciones 2= (3-1)	Modificado 3 = (1+2)	Devengado 4	Pagado 5	Subejercicio 6 = (3-4)
538	NOVAUNIVERSITAS						
1	GASTO CORRIENTE	45,567,939.70	-204,586.95	45,363,352.75	45,363,352.75	45,171,292.75	0.00
2	GASTO DE CAPITAL	0.00	15,959.80	15,959.80	15,959.80	15,959.80	0.00
	TOTAL DEPENDENCIA / ENTIDAD:	45,567,939.70	-188,627.15	45,379,312.55	45,379,312.55	45,187,252.55	0.00



ESTADO ANALITICO DEL EJERCICIO DEL PRESUPUESTO DE EGRESOS
CLASIFICACION ADMINISTRATIVA

Cve	Concepto	Aprobado 1	Ampliaciones / Reducciones 2= (3-1)	Modificado 3 = (1+2)	Devengado 4	Pagado Transferido 5	Subejercicio 6 = (3-4)
5	ORGANISMOS PÚBLICOS DESCENTRALIZADOS	45,567,939.70	-188,627.15	45,379,312.55	45,379,312.55	45,187,252.55	0.00
38	NOVAUNIVERSITAS	45,567,939.70	-188,627.15	45,379,312.55	45,379,312.55	45,187,252.55	0.00
	TOTAL DEL GASTO:	45,567,939.70	-188,627.15	45,379,312.55	45,379,312.55	45,187,252.55	0.00



ESTADO ANALITICO DEL EJERCICIO DEL PRESUPUESTO DE EGRESOS
CLASIFICACION FUNCIONAL (FINALIDAD Y FUNCION)

Cve	Concepto	Aprobado 1	Ampliaciones / Reducciones 2= (3-1)	Modificado 3 = (1+2)	Devengado 4	Pagado 5	Subejercicio 6 = (3-4)
538	NOVAUNIVERSITAS						
2	DESARROLLO SOCIAL	44,386,552.11	-769,258.56	43,617,293.55	43,617,293.55	43,433,401.61	0.00
5	EDUCACIÓN	44,386,552.11	-769,258.56	43,617,293.55	43,617,293.55	43,433,401.61	0.00
3	DESARROLLO ECONÓMICO	1,181,387.59	580,631.41	1,762,019.00	1,762,019.00	1,753,850.94	0.00
8	CIENCIA, TECNOLOGÍA E INNOVACIÓN	1,181,387.59	580,631.41	1,762,019.00	1,762,019.00	1,753,850.94	0.00
	TOTAL DEPENDENCIA / ENTIDAD	45,567,939.70	-188,627.15	45,379,312.55	45,379,312.55	45,187,252.55	0.00



GOBIERNO DEL ESTADO
DE OAXACA



NOVAUNIVERSITAS ENDEUDAMIENTO NETO

Del 01 de enero al 31 de diciembre del 2025
(Pesos)

Identificación de Crédito o Instrumento	Contratación/Colocación	Amortización	Endeudamiento Neto
	A	B	C = A - B
Créditos Bancarios			
	0	0	0
	0	0	0
	0	0	0
	0	0	0
	0	0	0
	0	0	0
	0	0	0
	0	0	0
	0	0	0
Total Créditos Bancarios	0	0	0
Otros Instrumentos de Deuda			
	0	0	0
	0	0	0
	0	0	0
	0	0	0
	0	0	0
	0	0	0
	0	0	0
	0	0	0
	0	0	0
Total Otros Instrumentos de Deuda	0	0	0
TOTAL	0	0	0



GOBIERNO DEL ESTADO
DE OAXACA



NOVAUNIVERSITAS INTERESES DE LA DEUDA

Del 01 de enero al 31 de diciembre del 2025
(Pesos)

Identificación de Crédito o Instrumento	Devengado	Pagado
Créditos Bancarios		
	0	0
	0	0
	0	0
	0	0
	0	0
	0	0
	0	0
	0	0
	0	0
	0	0
Total de intereses de Créditos Bancarios	0	0
Otros Instrumentos de Deuda		
	0	0
	0	0
	0	0
	0	0
	0	0
	0	0
	0	0
	0	0
	0	0
Total de intereses de Otros Instrumentos de Deuda	0	0
TOTAL	0	0



GOBIERNO DEL ESTADO
DE OAXACA



NOVAUNIVERSITAS

INDICADORES DE POSTURA FISCAL

Del 01 de enero al 31 de diciembre del 2025
(Pesos)

Concepto	Estimado	Devengado	Pagado ³
I. Ingresos Presupuestarios (I=1+2)	0	0	0
1. Ingresos del Gobierno de la Entidad Federativa ¹	0	0	0
2. Ingresos del Sector Paraestatal ¹	0	0	0
II. Egresos Presupuestarios (II=3+4)	0	0	0
3. Egresos del Gobierno de la Entidad Federativa ²	0	0	0
4. Egresos del Sector Paraestatal ²	0	0	0
III. Balance Presupuestario (Superávit o Déficit) (III = I - II)	0	0	0

Concepto	Estimado	Devengado	Pagado ³
III. Balance presupuestario (Superávit o Déficit)	0	0	0
IV. Intereses, Comisiones y Gastos de la Deuda	0	0	0
V. Balance Primario (Superávit o Déficit) (V= III - IV)	0	0	0

Concepto	Estimado	Devengado	Pagado ³
A. Financiamiento	0	0	0
B. Amortización de la deuda	0	0	0
C. Endeudamiento o desendeudamiento (C = A - B)	0	0	0

1. Los Ingresos que se presentan son los ingresos presupuestarios totales sin incluir los ingresos por financiamientos. Los Ingresos del Gobierno de la Entidad Federativa corresponden a los del Poder Ejecutivo, Legislativo Judicial y Autónomos

2. Los egresos que se presentan son los egresos presupuestarios totales sin incluir los egresos por amortización. Los egresos del Gobierno de la Entidad Federativa corresponden a los del Poder Ejecutivo, Legislativo, Judicial y Órganos Autónomos

3. Para Ingresos se reportan los ingresos recaudados; para egresos se reportan los egresos pagados



ESTADO ANALITICO DEL EJERCICIO DEL PRESUPUESTO DE EGRESOS
RESUMEN POR PROGRAMA PRESUPUESTARIO

Clave	Concepto	Aprobado 1	Ampliaciones / Reducciones 2= (3-1)	Modificado 3 = (1+2)	Devengado 4	Pagado 5	Subejercicio 6 = (3-4)
5	ORGANISMOS PÚBLICOS DESCENTRALIZADOS	45,567,939.70	-188,627.15	45,379,312.55	45,379,312.55	45,187,252.55	0.00
38	NOVAUNIVERSITAS	45,567,939.70	-188,627.15	45,379,312.55	45,379,312.55	45,187,252.55	0.00
1	PROGRAMAS	45,567,939.70	-188,627.15	45,379,312.55	45,379,312.55	45,187,252.55	0.00
2	DESEMPEÑO DE LAS FUNCIONES	45,567,939.70	-188,627.15	45,379,312.55	45,379,312.55	45,187,252.55	0.00
	TOTAL DEPENDENCIA / ENTIDAD	45,567,939.70	-188,627.15	45,379,312.55	45,379,312.55	45,187,252.55	0.00

REPORTE DE AVANCE DE GESTIÓN

UR 538 - NOVAUNIVERSITAS

CUARTO TRIMESTRE 2025



Gobierno del Estado

OBJETIVO INSTITUCIONAL: -GENERAR PROFESIONISTAS ORIENTADOS A LA CONSERVACIÓN, DESARROLLO Y APROVECHAMIENTO SUSTENTABLE DE LOS RECURSOS NATURALES DE MÉXICO EN GENERAL Y DE OAXACA EN PARTICULAR, DESPERTANDO EN LOS JÓVENES EL RESPETO AL TRABAJO, LA MENTALIDAD TECNOLÓGICA, EL ESPÍRITU EMPRENDEDOR Y EL SENTIDO DE SOLIDARIDAD Y DE CORRESPONDENCIA SOCIAL.

ALINEACIÓN PED:		MATRIZ DE INDICADORES PARA RESULTADOS:	
EJE:	01-ESTADO DE BIENESTAR PARA TODAS LAS OAXAQUEÑAS Y OAXAQUEÑOS	FIN:	CONTRIBUIR A GARANTIZAR EL DERECHO A UNA EDUCACIÓN EQUITATIVA, INCLUSIVA E INTERCULTURAL, CON ESPACIOS DIGNOS EN LOS DIFERENTES TIPOS, NIVELES Y MODALIDADES DEL SISTEMA EDUCATIVO, PARA LA POBLACIÓN OAXAQUEÑA.
TEMA:	08-EDUCACIÓN	PROPÓSITO:	LA POBLACIÓN DEL ESTADO DE OAXACA QUE EGRESA DEL NIVEL MEDIO SUPERIOR ACCEDE Y CONCLUYE LA EDUCACIÓN SUPERIOR
OBJETIVO:	01-GARANTIZAR EL DERECHO A UNA EDUCACIÓN EQUITATIVA, INCLUSIVA E INTERCULTURAL, CON ESPACIOS DIGNOS EN LOS DIFERENTES TIPOS, NIVELES Y MODALIDADES DEL SISTEMA EDUCATIVO, PARA LA POBLACIÓN OAXAQUEÑA.	COMPONENTE:	220-SERVICIO ADMINISTRATIVO Y NORMATIVO REALIZADO
ESTRATEGIA:	01-INCREMENTAR EL ACCESO Y LA EFICIENCIA TERMINAL DE LOS SERVICIOS EDUCATIVOS, REDUCIENDO LA DESERCIÓN Y EL ABANDONO ESCOLAR	ACTIVIDAD:	740-RECURSO PARA EL FINANCIAMIENTO DE LA NECESIDAD DE INFRAESTRUCTURA, EQUIPAMIENTO Y MANTENIMIENTO EN EL SECTOR EDUCATIVO TIPO SUPERIOR GESTIONADO
LÍNEAS DE ACCIÓN:	04-PROPICIAR LA GESTIÓN PARA EL FINANCIAMIENTO DE LAS NECESIDADES DE INFRAESTRUCTURA, EQUIPAMIENTO Y MANTENIMIENTO EN EL SECTOR EDUCATIVO		
UE:	001-NOVAUNIVERSITAS		

ESTRUCTURA PROGRAMATICA							
PROGRAMA		SUBPROGRAMA		PROYECTO		OBRA/ACTIVIDAD	
155-FORTALECIMIENTO DE LA EDUCACIÓN SUPERIOR EN EL ESTADO DE OAXACA		03-SERVICIOS ADMINISTRATIVOS Y NORMATIVOS		000--		001-GESTIONAR RECURSOS PARA EL FINANCIAMIENTO DE LAS NECESIDADES DE INFRAESTRUCTURA, EQUIPAMIENTO Y MANTENIMIENTO EN EL SECTOR EDUCATIVO TIPO SUPERIOR EN VALLES CENTRALES.	
POBLACIÓN O ÁREA DE ENFOQUE POTENCIAL	ATRIBUTO DE LA POBLACIÓN O ÁREA DE ENFOQUE:	POBLACIÓN GENERAL DEL ESTADO DE OAXACA		HOMBRES:	70211	MUJERES:	76935
						TOTAL:	147146

PRESUPUESTO ANUAL							
Aprobado	Ampliación	Reducción	Modificado	EJERCIDO T1	EJERCIDO T2	EJERCIDO T3	EJERCIDO T4
				1,547,673.18	1,622,650.12	1,802,426.63	2,093,368.79
9,605,025.26	3,135,374.16	5,674,280.70	7,066,118.72	TOTAL EJERCIDO AL TRIMESTRE VIGENTE			7,066,118.72

PRESUPUESTO TRIMESTRAL DE LA ACTIVIDAD							
Aprobado	Modificado	Comprometido	Devengado	Ejercido	% de Ejercido Vs. Modificado		
1,816,260.18	2,093,368.79	2,093,368.79	2,093,368.79	2,093,368.79	100.00		

DATOS DEL INDICADOR							
Nombre :	PORCENTAJE DE GESTIONES DE RECURSOS PARA EL FINANCIAMIENTO DE LAS NECESIDADES DE INFRAESTRUCTURA, MANTENIMIENTO Y EQUIPAMIENTO OTORGADOS			Número de indicador :	1322		
Definición :	MIDE EL PORCENTAJE DE GESTIONES DE RECURSOS PARA EL FINANCIAMIENTO DE LAS NECESIDADES DE INFRAESTRUCTURA, MANTENIMIENTO Y EQUIPAMIENTO OTORGADOS						
Método de Cálculo :	(GESTIONES ADMINISTRATIVAS Y FINANCIERAS REALIZADAS/GESTIONES ADMINISTRATIVAS Y FINANCIERAS PROGRAMADAS)*100						
Tipo	Dimensión	Frecuencia de Medición	Forma de cálculo del indicador	Tipo de Valor	Sentido Esperado		
GESTIÓN	EFICACIA	TRIMESTRAL	PORCENTAJE	FLUJO	ASCENDENTE		
MEDIOS DE VERIFICACIÓN / FUENTE INFORMACIÓN				SUPUESTO			
OFICIOS DE GESTIONES ADMINISTRATIVAS Y FINANCIERAS REALIZADAS TRIMESTRALMENTE EMITIDOS Y RESGUARDADOS POR VICE-RECTORÍA ADMINISTRATIVA				LAS CONDICIONES SOCIALES Y ECONÓMICAS SE MANTIENEN ESTABLES PARA LA GESTIÓN			

DATOS DE LA META							
Definición de la variable Meta:	1 - MIDE LAS GESTIONES ADMINISTRATIVAS Y FINANCIERAS REALIZADAS						
Unidad de medida:	25 - NÚMERO						

LÍNEA BASE				VALOR PROGRAMADO ANUAL			
AÑO	2025	VALOR	0.00	AÑO	2025	VALOR	42.00

AVANCE TRIMESTRAL OBRA/ACTIVIDAD							
METAS	1er.TRIMESTRE	2o.TRIMESTRE	3er.TRIMESTRE	4o.TRIMESTRE	CUMPLIMIENTO DE METAS		
PROGRAMACIÓN INICIAL	11.00	11.00	10.00	10.00	T1+T2+T3+T4	42.00	
PROGRAMACIÓN ACTUALIZADA	11.00	11.00	10.00	10.00	T1+T2+T3+T4	42.00	
METAS ALCANZADAS	11.00	11.00	10.00	10.00	T1+T2+T3+T4	42.00	
PORCENTAJE ALCANZADO TRIMESTRAL	100.00	100.00	100.00	100.00	PORCENTAJE ALCANZADO ANUAL	100.00	

PORCENTAJE DE CUMPLIMIENTO ALCANZADO EN EL TRIMESTRE: 100.00 %

JEFE ADMINISTRATIVO
L.C.E. ADAELVI MOYA SOLANO
VICE-RECTORA DE ADMINISTRACIÓN

TITULAR DE LA DEPENDENCIA/ENTIDAD
MTRO. JOSUÉ NEFTALÍ GARCÍA MATÍAS
ENCARGADO DE DESPACHO

REPORTE DE AVANCE DE GESTIÓN

UR 538 - NOVAUNIVERSITAS

CUARTO TRIMESTRE 2025



ALINEACIÓN PED:

ESTRATEGIA: 01-INCREMENTAR EL ACCESO Y LA EFICIENCIA TERMINAL DE LOS SERVICIOS EDUCATIVOS, REDUCIENDO LA DESERCIÓN Y EL ABANDONO ESCOLAR

LÍNEAS DE ACCIÓN: 02-IMPULSAR PROGRAMAS Y PROYECTOS ESTRATÉGICOS PARA INCREMENTAR LA ABSORCIÓN Y PERMANENCIA EN LOS DIFERENTES TIPOS, NIVELES Y MODALIDADES DEL SISTEMA EDUCATIVO

UE: 001-NOVAUNIVERSITAS

MATRÍZ DE INDICADORES PARA RESULTADOS:

COMPONENTE: 220-SERVICIO ADMINISTRATIVO Y NORMATIVO REALIZADO

ACTIVIDAD: 737-OFFERTA EDUCATIVA SUPERIOR Y DE POSGRADO DIFUNDIR

ESTRUCTURA PROGRAMÁTICA									
PROGRAMA		SUBPROGRAMA		PROYECTO			OBRA/ACTIVIDAD		
155-FORTALECIMIENTO DE LA EDUCACIÓN SUPERIOR EN EL ESTADO DE OAXACA		03-SERVICIOS ADMINISTRATIVOS Y NORMATIVOS		000--			002-DIFUNDIR LA OFERTA EDUCATIVA SUPERIOR Y DE POSGRADO EN VALLES CENTRALES.		
POBLACIÓN O ÁREA DE ENFOQUE POTENCIAL	ATRIBUTO DE LA POBLACIÓN O ÁREA DE ENFOQUE:	POBLACIÓN GENERAL DEL ESTADO DE OAXACA		HOMBRES:	70211	MUJERES:	76935	TOTAL:	147146

PRESUPUESTO ANUAL							
Aprobado	Ampliación	Reducción	Modificado	EJERCIDO T1	EJERCIDO T2	EJERCIDO T3	EJERCIDO T4
142,900.00	23,400.00	22,478.97	143,821.03	58,100.00	62,500.00	10,171.03	13,050.00
TOTAL EJERCIDO AL TRIMESTRE VIGENTE							143,821.03

PRESUPUESTO TRIMESTRAL DE LA ACTIVIDAD							
Aprobado	Modificado	Comprometido	Devengado	Ejercido	% de Ejercido Vs. Modificado		
12,500.00	13,050.00	13,050.00	13,050.00	13,050.00	100.00		

DATOS DEL INDICADOR

Nombre : PORCENTAJE DE EVENTOS DE PROMOCIÓN DE LA OFERTA EDUCATIVA SUPERIOR Y DE POSGRADO REALIZADOS

Número de indicador : 1312

Definición : MIDE EL PORCENTAJE DE EVENTOS DE PROMOCIÓN DE LA OFERTA EDUCATIVA SUPERIOR Y DE POSGRADO REALIZADOS

Método de Cálculo : (EVENTOS DE PROMOCIÓN REALIZADOS/ EVENTOS DE PROMOCIÓN PROGRAMADOS)*100

Tipo	Dimensión	Frecuencia de Medición	Forma de cálculo del indicador	Tipo de Valor	Sentido Esperado
GESTIÓN	EFICACIA	TRIMESTRAL	PORCENTAJE	FLUJO	ASCENDENTE
MEDIOS DE VERIFICACIÓN / FUENTE INFORMACIÓN			SUPUESTO		
INFORME TRIMESTRAL DE ACTIVIDADES DE PROMOCIÓN DE LA OFERTA EDUCATIVA REALIZADAS, VALIDADOS Y RESGUARDADOS POR VICE-RECTORÍA ACADÉMICA.			EXISTE EL INTERES DE LOS ESTUDIANTES DE EDUCACIÓN MEDIA SUPERIOR EN RECIBIR MAYOR INFORMACION DE LA OFERTA DE EDUCACIÓN SUPERIOR.		

DATOS DE LA META

Definición de la variable Meta: 1 - MIDE LOS EVENTOS DE PROMOCIÓN DE LA OFERTA EDUCATIVA SUPERIOR Y DE POSGRADO REALIZADOS

Unidad de medida: 25 - NÚMERO

LÍNEA BASE				VALOR PROGRAMADO ANUAL			
AÑO	2025	VALOR	0.00	AÑO	2025	VALOR	37.00

AVANCE TRIMESTRAL OBRA/ACTIVIDAD							
METAS	1er.TRIMESTRE	2o.TRIMESTRE	3er.TRIMESTRE	4o.TRIMESTRE	CUMPLIMIENTO DE METAS		
PROGRAMACIÓN INICIAL	11.00	17.00	6.00	3.00	T1+T2+T3+T4	37.00	
PROGRAMACIÓN ACTUALIZADA	11.00	17.00	6.00	3.00	T1+T2+T3+T4	37.00	
METAS ALCANZADAS PORCENTAJE	26.00	17.00	6.00	17.00	T1+T2+T3+T4	66.00	
ALCANZADO TRIMESTRAL	236.36	100.00	100.00	566.67	PORCENTAJE ALCANZADO ANUAL	178.38	

PORCENTAJE DE CUMPLIMIENTO ALCANZADO EN EL TRIMESTRE: 566.67 %

JEFE ADMINISTRATIVO
L.C.E. ADAELVI MOYA SOLANO
VICE-RECTORA DE ADMINISTRACIÓN

TITULAR DE LA DEPENDENCIA/ENTIDAD
MTRO. JOSUÉ NEFTALÍ GARCÍA MATÍAS
ENCARGADO DE DESPACHO

REPORTE DE AVANCE DE GESTIÓN

UR 538 - NOVAUNIVERSITAS

CUARTO TRIMESTRE 2025



Gobierno del Estado

ALINEACIÓN PED:

ESTRATEGIA: 01-INCREMENTAR EL ACCESO Y LA EFICIENCIA TERMINAL DE LOS SERVICIOS EDUCATIVOS, REDUCIENDO LA DESERCIÓN Y EL ABANDONO ESCOLAR

LÍNEAS DE ACCIÓN: 02-IMPULSAR PROGRAMAS Y PROYECTOS ESTRATÉGICOS PARA INCREMENTAR LA ABSORCIÓN Y PERMANENCIA EN LOS DIFERENTES TIPOS, NIVELES Y MODALIDADES DEL SISTEMA EDUCATIVO

UE: 001-NOVAUNIVERSITAS

MATRIZ DE INDICADORES PARA RESULTADOS:

COMPONENTE: 221-FORMACIÓN INTEGRAL DE EDUCACIÓN SUPERIOR OTORGADO

ACTIVIDAD: 741-SERVICIO DE EDUCACIÓN INTEGRAL DE CALIDAD E INCLUYENTE BRINDADO

ESTRUCTURA PROGRAMATICA							
PROGRAMA		SUBPROGRAMA		PROYECTO		OBRA/ACTIVIDAD	
155-FORTALECIMIENTO DE LA EDUCACIÓN SUPERIOR EN EL ESTADO DE OAXACA		04-FORMACIÓN INTEGRAL DE EDUCACIÓN SUPERIOR		000--		001-OTORGAR SERVICIOS DE EDUCACION INTEGRAL, DE CALIDAD E INCLUYENTE TIPO SUPERIOR EN VALLES CENTRALES.	
POBLACIÓN O ÁREA DE ENFOQUE POTENCIAL	ATRIBUTO DE LA POBLACIÓN O ÁREA DE ENFOQUE:	POBLACIÓN GENERAL DEL ESTADO DE OAXACA		HOMBRES:	70211	MUJERES:	76935
						TOTAL:	147146

PRESUPUESTO ANUAL							
Aprobado	Ampliación	Reducción	Modificado	EJERCIDO T1	EJERCIDO T2	EJERCIDO T3	EJERCIDO T4
23,427,307.65	19,224,293.25	16,802,651.99	25,848,948.91	5,314,051.91	5,642,483.97	6,142,877.31	8,749,535.72
				TOTAL EJERCIDO AL TRIMESTRE VIGENTE		25,848,948.91	

PRESUPUESTO TRIMESTRAL DE LA ACTIVIDAD						
Aprobado	Modificado	Comprometido	Devengado	Ejercido	% de Ejercido Vs. Modificado	
4,595,972.84	8,749,535.72	8,749,535.72	8,749,535.72	8,749,535.72	100.00	

DATOS DEL INDICADOR						
Nombre :	PORCENTAJE DE BECAS ALIMENTARIAS OTORGADAS			Número de indicador :	1346	
Definición :	MIDE EL PORCENTAJE DE BECAS ALIMENTARIAS OTORGADAS					
Método de Cálculo :	(BECAS ALIMENTARIAS OTORGADAS / BECAS ALIMENTARIAS PROGRAMADAS)*100					
Tipo	Dimensión	Frecuencia de Medición	Forma de cálculo del indicador	Tipo de Valor	Sentido Esperado	
GESTIÓN	EFICACIA	TRIMESTRAL	PORCENTAJE	FLUJO	ASCENDENTE	
MEDIOS DE VERIFICACIÓN / FUENTE INFORMACIÓN				SUPUESTO		
REPORTE TRIMESTRAL DE HORAS CLASE VALIDADO Y RESGUARDADO POR VICE-RECTORÍA ACADÉMICA				EXISTEN PROGRAMAS INSTITUCIONALES Y DE APOYO QUE BRINDAN CONDICIONES OPTIMAS PARA EL DESARROLLO DE ACTIVIDADES DOCENTES Y DE APOYO A LOS ESTUDIANTES.		

DATOS DE LA META						
Definición de la variable Meta:	1 - MIDE LAS BECAS ALIMENTARIAS OTORGADAS					
Unidad de medida:	25 - NÚMERO					

LÍNEA BASE				VALOR PROGRAMADO ANUAL			
AÑO	2025	VALOR	0.00	AÑO	2025	VALOR	9,900.00
AVANCE TRIMESTRAL OBRA/ACTIVIDAD							
METAS	1er.TRIMESTRE	2o.TRIMESTRE	3er.TRIMESTRE	4o.TRIMESTRE	CUMPLIMIENTO DE METAS		
PROGRAMACIÓN INICIAL	2,250.00	2,950.00	1,950.00	2,750.00	T1+T2+T3+T4	9,900.00	
PROGRAMACIÓN ACTUALIZADA	2,250.00	2,950.00	1,950.00	2,750.00	T1+T2+T3+T4	9,900.00	
METAS ALCANZADAS	1,840.00	2,224.00	1,482.00	2,090.00	T1+T2+T3+T4	7,636.00	
PORCENTAJE ALCANZADO TRIMESTRAL	81.78	75.39	76.00	76.00	PORCENTAJE ALCANZADO ANUAL	77.13	

PORCENTAJE DE CUMPLIMIENTO ALCANZADO EN EL TRIMESTRE: 76.00 %

DATOS DEL INDICADOR						
Nombre :	PORCENTAJE DE JORNADAS ACADÉMICAS REALIZADAS			Número de indicador :	1345	
Definición :	MIDE EL PORCENTAJE DE JORNADAS ACADEMICAS REALIZADAS					
Método de Cálculo :	(JORNADAS ACADÉMICAS REALIZADAS / JORNADAS ACADÉMICAS PROGRAMADAS)*100					
Tipo	Dimensión	Frecuencia de Medición	Forma de cálculo del indicador	Tipo de Valor	Sentido Esperado	
GESTIÓN	EFICACIA	TRIMESTRAL	PORCENTAJE	FLUJO	ASCENDENTE	
MEDIOS DE VERIFICACIÓN / FUENTE INFORMACIÓN				SUPUESTO		
REPORTE TRIMESTRAL DE HORAS CLASE VALIDADO Y RESGUARDADO POR VICE-RECTORÍA ACADÉMICA				EXISTEN PROGRAMAS INSTITUCIONALES Y DE APOYO QUE BRINDAN CONDICIONES OPTIMAS PARA EL DESARROLLO DE ACTIVIDADES DOCENTES Y DE APOYO A LOS ESTUDIANTES.		

JEFE ADMINISTRATIVO
L.C.E. ADAELVI MOYA SOLANO
VICE-RECTORA DE ADMINISTRACIÓN

TITULAR DE LA DEPENDENCIA/ENTIDAD
MTRO. JOSUÉ NEFTALÍ GARCÍA MATÍAS
ENCARGADO DE DESPACHO

REPORTE DE AVANCE DE GESTIÓN

UR 538 - NOVAUNIVERSITAS

CUARTO TRIMESTRE 2025



Gobierno del Estado

DATOS DE LA META							
Definición de la variable Meta:		1 - MIDE LAS JORNADAS ACADÉMICAS REALIZADAS					
Unidad de medida:		25 - NÚMERO					
LÍNEA BASE				VALOR PROGRAMADO ANUAL			
AÑO	2025	VALOR	0.00	AÑO	2025	VALOR	3.00
AVANCE TRIMESTRAL OBRA/ACTIVIDAD							
METAS	1er.TRIMESTRE	2o.TRIMESTRE	3er.TRIMESTRE	4o.TRIMESTRE	CUMPLIMIENTO DE METAS		
PROGRAMACIÓN INICIAL	0.00	0.00	0.00	3.00	T1+T2+T3+T4	3.00	
PROGRAMACIÓN ACTUALIZADA	0.00	0.00	0.00	3.00	T1+T2+T3+T4	3.00	
METAS ALCANZADAS	0.00	1.00	0.00	0.00	T1+T2+T3+T4	1.00	
PORCENTAJE ALCANZADO TRIMESTRAL	0.00	0.00	0.00	0.00	PORCENTAJE ALCANZADO ANUAL	33.33	

PORCENTAJE DE CUMPLIMIENTO ALCANZADO EN EL TRIMESTRE: 0.00 %

DATOS DEL INDICADOR							
Nombre :		PORCENTAJE DE SERVICIOS EDUCATIVOS COMPLEMENTARIOS REALIZADOS		Número de indicador :		1341	
Definición :		MIDE EL PORCENTAJE DE SERVICIOS EDUCATIVOS COMPLEMENTARIOS REALIZADOS					
Método de Cálculo :		(SERVICIOS EDUCATIVOS COMPLEMENTARIOS REALIZADOS/SERVICIOS EDUCATIVOS COMPLEMENTARIOS PROGRAMADOS)*100					
Tipo	Dimensión	Frecuencia de Medición	Forma de cálculo del indicador	Tipo de Valor	Sentido Esperado		
GESTIÓN	EFICACIA	TRIMESTRAL	PORCENTAJE	FLUJO	ASCENDENTE		
MEDIOS DE VERIFICACIÓN / FUENTE INFORMACIÓN			SUPUESTO				
REPORTE TRIMESTRAL DE HORAS CLASE VALIDADO Y RESGUARDADO POR VICE-RECTORÍA ACADÉMICA			EXISTEN PROGRAMAS INSTITUCIONALES Y DE APOYO QUE BRINDAN CONDICIONES ÓPTIMAS PARA EL DESARROLLO DE ACTIVIDADES DOCENTES Y DE APOYO A LOS ESTUDIANTES.				

DATOS DE LA META							
Definición de la variable Meta:		1 - MIDE LOS SERVICIOS EDUCATIVOS COMPLEMENTARIOS REALIZADOS					
Unidad de medida:		25 - NÚMERO					
LÍNEA BASE				VALOR PROGRAMADO ANUAL			
AÑO	2025	VALOR	0.00	AÑO	2025	VALOR	22,160.00
AVANCE TRIMESTRAL OBRA/ACTIVIDAD							
METAS	1er.TRIMESTRE	2o.TRIMESTRE	3er.TRIMESTRE	4o.TRIMESTRE	CUMPLIMIENTO DE METAS		
PROGRAMACIÓN INICIAL	5,551.00	6,989.00	2,050.00	7,570.00	T1+T2+T3+T4	22,160.00	
PROGRAMACIÓN ACTUALIZADA	5,551.00	6,989.00	2,050.00	7,570.00	T1+T2+T3+T4	22,160.00	
METAS ALCANZADAS	5,551.00	6,995.00	2,050.00	7,570.00	T1+T2+T3+T4	22,166.00	
PORCENTAJE ALCANZADO TRIMESTRAL	100.00	100.09	100.00	100.00	PORCENTAJE ALCANZADO ANUAL	100.03	

PORCENTAJE DE CUMPLIMIENTO ALCANZADO EN EL TRIMESTRE: 100.00 %

DATOS DEL INDICADOR							
Nombre :		PORCENTAJE DE VIAJES DE PRACTICAS REALIZADOS		Número de indicador :		1340	
Definición :		MIDE EL PORCENTAJE DE VIAJES DE PRACTICAS REALIZADOS					
Método de Cálculo :		(VIAJES DE PRACTICAS REALIZADOS/ VIAJES DE PRACTICAS PROGRAMADOS)*100					
Tipo	Dimensión	Frecuencia de Medición	Forma de cálculo del indicador	Tipo de Valor	Sentido Esperado		
GESTIÓN	EFICACIA	TRIMESTRAL	PORCENTAJE	FLUJO	ASCENDENTE		
MEDIOS DE VERIFICACIÓN / FUENTE INFORMACIÓN			SUPUESTO				
REPORTE TRIMESTRAL DE HORAS CLASE VALIDADO Y RESGUARDADO POR VICE-RECTORÍA ACADÉMICA			EXISTEN PROGRAMAS INSTITUCIONALES Y DE APOYO QUE BRINDAN CONDICIONES ÓPTIMAS PARA EL DESARROLLO DE ACTIVIDADES DOCENTES Y DE APOYO A LOS ESTUDIANTES.				

JEFE ADMINISTRATIVO
L.C.E. ADAELVI MOYA SOLANO
VICE-RECTORA DE ADMINISTRACIÓN

TITULAR DE LA DEPENDENCIA/ENTIDAD
MTRO. JOSUÉ NEFTALÍ GARCÍA MATÍAS
ENCARGADO DE DESPACHO

**REPORTE DE AVANCE DE GESTIÓN
UR 538 - NOVAUNIVERSITAS
CUARTO TRIMESTRE 2025**



Gobierno del Estado

DATOS DE LA META							
Definición de la variable Meta:		1 - MIDE LOS VIAJES DE PRÁCTICAS REALIZADOS					
Unidad de medida:		25 - NÚMERO					
LÍNEA BASE				VALOR PROGRAMADO ANUAL			
AÑO	2025	VALOR	0.00	AÑO	2025	VALOR	6.00
AVANCE TRIMESTRAL OBRA/ACTIVIDAD							
METAS	1er.TRIMESTRE	2o.TRIMESTRE	3er.TRIMESTRE	4o.TRIMESTRE	CUMPLIMIENTO DE METAS		
PROGRAMACIÓN INICIAL	0.00	3.00	0.00	3.00	T1+T2+T3+T4	6.00	
PROGRAMACIÓN ACTUALIZADA	0.00	3.00	0.00	3.00	T1+T2+T3+T4	6.00	
METAS ALCANZADAS	0.00	1.00	0.00	5.00	T1+T2+T3+T4	6.00	
PORCENTAJE ALCANZADO TRIMESTRAL	0.00	33.33	0.00	166.67	PORCENTAJE ALCANZADO ANUAL	100.00	

PORCENTAJE DE CUMPLIMIENTO ALCANZADO EN EL TRIMESTRE: 166.67 %

DATOS DEL INDICADOR								
Nombre :		PORCENTAJE DE HORAS CLASE IMPARTIDAS			Número de indicador :			1335
Definición :		MIDE EL PORCENTAJE DE HORAS CLASE IMPARTIDAS						
Método de Cálculo :		(HORAS CLASE IMPARTIDAS/HORAS PROGRAMADAS) *100						
Tipo	Dimensión	Frecuencia de Medición	Forma de cálculo del indicador	Tipo de Valor	Sentido Esperado			
GESTIÓN	EFICACIA	TRIMESTRAL	PORCENTAJE	FLUJO	ASCENDENTE			
MEDIOS DE VERIFICACIÓN / FUENTE INFORMACIÓN				SUPUESTO				
REPORTE TRIMESTRAL DE HORAS CLASE VALIDADO Y RESGUARDADO POR VICE-RECTORÍA ACADÉMICA				EXISTEN PROGRAMAS INSTITUCIONALES Y DE APOYO QUE BRINDAN CONDICIONES ÓPTIMAS PARA EL DESARROLLO DE ACTIVIDADES DOCENTES Y DE APOYO A LOS ESTUDIANTES.				
DATOS DE LA META								
Definición de la variable Meta:		1 - MIDE LAS HORAS CLASE IMPARTIDAS						
Unidad de medida:		25 - NÚMERO						
LÍNEA BASE				VALOR PROGRAMADO ANUAL				
AÑO	2025	VALOR	0.00	AÑO	2025	VALOR	15,300.00	
AVANCE TRIMESTRAL OBRA/ACTIVIDAD								
METAS	1er.TRIMESTRE	2o.TRIMESTRE	3er.TRIMESTRE	4o.TRIMESTRE	CUMPLIMIENTO DE METAS			
PROGRAMACIÓN INICIAL	4,050.00	5,310.00	990.00	4,950.00	T1+T2+T3+T4	15,300.00		
PROGRAMACIÓN ACTUALIZADA	4,050.00	5,310.00	990.00	4,950.00	T1+T2+T3+T4	15,300.00		
METAS ALCANZADAS	3,864.00	5,310.00	990.00	4,950.00	T1+T2+T3+T4	15,114.00		
PORCENTAJE ALCANZADO TRIMESTRAL	95.41	100.00	100.00	100.00	PORCENTAJE ALCANZADO ANUAL	98.78		

PORCENTAJE DE CUMPLIMIENTO ALCANZADO EN EL TRIMESTRE: 100.00 %

JEFE ADMINISTRATIVO
L.C.E. ADAELVI MOYA SOLANO
VICE-RECTORA DE ADMINISTRACIÓN

TITULAR DE LA DEPENDENCIA/ENTIDAD
MTRO. JOSUÉ NEFTALÍ GARCÍA MATÍAS
ENCARGADO DE DESPACHO

REPORTE DE AVANCE DE GESTIÓN

UR 538 - NOVAUNIVERSITAS

CUARTO TRIMESTRE 2025



UE: 001-NOVAUNIVERSITAS

ESTRUCTURA PROGRAMATICA										
PROGRAMA		SUBPROGRAMA		PROYECTO			OBRA/ACTIVIDAD			
155-FORTALECIMIENTO DE LA EDUCACIÓN SUPERIOR EN EL ESTADO DE OAXACA		04-FORMACIÓN INTEGRAL DE EDUCACIÓN SUPERIOR		000-- -			002-OTORGAR SERVICIOS DE EDUCACIÓN INTEGRAL, DE CALIDAD E INCLUYENTE TIPO SUPERIOR EN LA MIXTECA			
POBLACIÓN O ÁREA DE ENFOQUE POTENCIAL	ATRIBUTO DE LA POBLACIÓN O ÁREA DE ENFOQUE:	POBLACIÓN GENERAL DEL ESTADO DE OAXACA		HOMBRES:	70211	MUJERES:	76935	TOTAL:	147146	
PRESUPUESTO ANUAL										
Aprobado	Ampliación	Reducción	Modificado	EJERCIDO T1		EJERCIDO T2		EJERCIDO T3		
10,325,667.45	2,388,673.52	3,657,255.99	9,057,084.98	2,055,058.04		2,112,318.12		1,874,644.92		
								TOTAL EJERCIDO AL TRIMESTRE VIGENTE		9,057,084.98
PRESUPUESTO TRIMESTRAL DE LA ACTIVIDAD										
Aprobado		Modificado		Comprometido		Devengado		Ejercido		
2,244,751.50		3,015,063.90		3,015,063.90		3,015,063.90		3,015,063.90		
								% de Ejercido Vs. Modificado		100.00
DATOS DEL INDICADOR										
Nombre :	PORCENTAJE DE HORAS CLASE IMPARTIDAS				Número de indicador :	1335				
Definición :	MIDE EL PORCENTAJE DE HORAS CLASE IMPARTIDAS									
Método de Cálculo :	(HORAS CLASE IMPARTIDAS/HORAS PROGRAMADAS)*100									
Tipo	Dimensión	Frecuencia de Medición	Forma de cálculo del indicador			Tipo de Valor		Sentido Esperado		
GESTIÓN	EFICACIA	TRIMESTRAL	PORCENTAJE			FLUJO		ASCENDENTE		
MEDIOS DE VERIFICACIÓN / FUENTE INFORMACIÓN					SUPUESTO					
REPORTE TRIMESTRAL DE HORAS CLASE VALIDADO Y RESGUARDADO POR VICE-RECTORÍA ACADÉMICA					EXISTEN PROGRAMAS INSTITUCIONALES Y DE APOYO QUE BRINDAN CONDICIONES ÓPTIMAS PARA EL DESARROLLO DE ACTIVIDADES DOCENTES Y DE APOYO A LOS ESTUDIANTES.					
DATOS DE LA META										
Definición de la variable Meta:	1 - MIDE LAS HORAS CLASE IMPARTIDAS									
Unidad de medida:	25 - NÚMERO									
LÍNEA BASE					VALOR PROGRAMADO ANUAL					
AÑO	2025		VALOR	0.00	AÑO	2025		VALOR	12,378.00	
AVANCE TRIMESTRAL OBRA/ACTIVIDAD										
METAS	1er.TRIMESTRE		2o.TRIMESTRE		3er.TRIMESTRE		4o.TRIMESTRE		CUMPLIMIENTO DE METAS	
PROGRAMACIÓN INICIAL	2,970.00		3,894.00		894.00		4,620.00		T1+T2+T3+T4 12,378.00	
PROGRAMACIÓN ACTUALIZADA	2,970.00		3,894.00		894.00		4,620.00		T1+T2+T3+T4 12,378.00	
METAS ALCANZADAS	2,760.00		3,540.00		894.00		4,620.00		T1+T2+T3+T4 11,814.00	
PORCENTAJE ALCANZADO TRIMESTRAL	92.93		90.91		100.00		100.00		PORCENTAJE ALCANZADO ANUAL 95.44	

PORCENTAJE DE CUMPLIMIENTO ALCANZADO EN EL TRIMESTRE: 100.00 %

JEFE ADMINISTRATIVO
L.C.E. ADAELVI MOYA SOLANO
VICE-RECTORA DE ADMINISTRACIÓN

TITULAR DE LA DEPENDENCIA/ENTIDAD
MTRO. JOSUÉ NEFTALÍ GARCÍA MATÍAS
ENCARGADO DE DESPACHO

**REPORTE DE AVANCE DE GESTIÓN
UR 538 - NOVAUNIVERSITAS
CUARTO TRIMESTRE 2025**



UE: 001-NOVAUNIVERSITAS

ESTRUCTURA PROGRAMATICA										
PROGRAMA		SUBPROGRAMA		PROYECTO			OBRA/ACTIVIDAD			
155-FORTALECIMIENTO DE LA EDUCACIÓN SUPERIOR EN EL ESTADO DE OAXACA		04-FORMACIÓN INTEGRAL DE EDUCACIÓN SUPERIOR		000-- -			003-OTORGAR SERVICIOS DE EDUCACIÓN INTEGRAL, DE CALIDAD E INCLUYENTE TIPO SUPERIOR EN LA COSTA.			
POBLACIÓN O ÁREA DE ENFOQUE POTENCIAL	ATRIBUTO DE LA POBLACIÓN O ÁREA DE ENFOQUE:	POBLACIÓN GENERAL DEL ESTADO DE OAXACA		HOMBRES:	70211	MUJERES:	76935	TOTAL:	147146	
PRESUPUESTO ANUAL										
Aprobado	Ampliación	Reducción	Modificado	EJERCIDO T1		EJERCIDO T2		EJERCIDO T3		
0.00	787,584.42	0.00	787,584.42	0.00		268,669.74		0.00		
								TOTAL EJERCIDO AL TRIMESTRE VIGENTE		787,584.42
PRESUPUESTO TRIMESTRAL DE LA ACTIVIDAD										
Aprobado		Modificado		Comprometido		Devengado		Ejercido		% de Ejercido Vs. Modificado
0.00		518,914.68		518,914.68		518,914.68		518,914.68		100.00
DATOS DEL INDICADOR										
Nombre :	PORCENTAJE DE HORAS CLASE IMPARTIDAS				Número de indicador :	1335				
Definición :	MIDE EL PORCENTAJE DE HORAS CLASE IMPARTIDAS									
Método de Cálculo :	(HORAS CLASE IMPARTIDAS/HORAS PROGRAMADAS)*100									
Tipo	Dimensión	Frecuencia de Medición	Forma de cálculo del indicador	Tipo de Valor	Sentido Esperado					
GESTIÓN	EFICACIA	TRIMESTRAL	PORCENTAJE	FLUJO	ASCENDENTE					
MEDIOS DE VERIFICACIÓN / FUENTE INFORMACIÓN					SUPUESTO					
REPORTE TRIMESTRAL DE HORAS CLASE VALIDADO Y RESGUARDADO POR VICE-RECTORÍA ACADÉMICA					EXISTEN PROGRAMAS INSTITUCIONALES Y DE APOYO QUE BRINDAN CONDICIONES ÓPTIMAS PARA EL DESARROLLO DE ACTIVIDADES DOCENTES Y DE APOYO A LOS ESTUDIANTES.					
DATOS DE LA META										
Definición de la variable Meta:	1 - MIDE LAS HORAS CLASE IMPARTIDAS									
Unidad de medida:	25 - NÚMERO									
LÍNEA BASE					VALOR PROGRAMADO ANUAL					
AÑO	2025		VALOR	0.00	AÑO	2025		VALOR	1,770.00	
AVANCE TRIMESTRAL OBRA/ACTIVIDAD										
METAS	1er.TRIMESTRE		2o.TRIMESTRE		3er.TRIMESTRE		4o.TRIMESTRE		CUMPLIMIENTO DE METAS	
PROGRAMACIÓN INICIAL	0.00	1,770.00		0.00		0.00		T1+T2+T3+T4		1,770.00
PROGRAMACIÓN ACTUALIZADA	0.00	1,770.00		0.00		2,640.00		T1+T2+T3+T4		4,410.00
METAS ALCANZADAS	0.00	1,770.00		0.00		2,640.00		T1+T2+T3+T4		4,410.00
PORCENTAJE ALCANZADO TRIMESTRAL	0.00	100.00		0.00		100.00		PORCENTAJE ALCANZADO ANUAL		100.00

PORCENTAJE DE CUMPLIMIENTO ALCANZADO EN EL TRIMESTRE: 100.00 %

JEFE ADMINISTRATIVO
L.C.E. ADAELVI MOYA SOLANO
VICE-RECTORA DE ADMINISTRACIÓN

TITULAR DE LA DEPENDENCIA/ENTIDAD
MTRO. JOSUÉ NEFTALÍ GARCÍA MATÍAS
ENCARGADO DE DESPACHO

REPORTE DE AVANCE DE GESTIÓN

UR 538 - NOVAUNIVERSITAS

CUARTO TRIMESTRE 2025



ALINEACIÓN PED:

ESTRATEGIA: 02-MEJORAR LA CALIDAD DEL SERVICIO EN TODOS LOS NIVELES EDUCATIVOS
 LÍNEAS DE ACCIÓN: 09-DESARROLLAR PROYECTOS QUE PROMUEVAN LA EXTENSIÓN CULTURAL
 UE: 001-NOVAUNIVERSITAS

MATRIZ DE INDICADORES PARA RESULTADOS:

COMPONENTE: 221-FORMACIÓN INTEGRAL DE EDUCACIÓN SUPERIOR OTORGADO
 ACTIVIDAD: 956-ACTIVIDAD ACADÉMICA, CULTURAL Y DEPORTIVA REALIZADA

ESTRUCTURA PROGRAMATICA									
PROGRAMA		SUBPROGRAMA		PROYECTO			OBRA/ACTIVIDAD		
155-FORTALECIMIENTO DE LA EDUCACIÓN SUPERIOR EN EL ESTADO DE OAXACA		04-FORMACIÓN INTEGRAL DE EDUCACIÓN SUPERIOR		000--			004-REALIZAR ACTIVIDADES ACADÉMICAS, CULTURALES Y DEPORTIVAS EN VALLES CENTRALES.		
POBLACIÓN O ÁREA DE ENFOQUE POTENCIAL	ATRIBUTO DE LA POBLACIÓN O ÁREA DE ENFOQUE:	POBLACIÓN GENERAL DEL ESTADO DE OAXACA		HOMBRES:	70211	MUJERES:	76935	TOTAL:	147146

PRESUPUESTO ANUAL							
Aprobado	Ampliación	Reducción	Modificado	EJERCIDO T1	EJERCIDO T2	EJERCIDO T3	EJERCIDO T4
373,946.64	157,343.18	191,570.72	339,719.10	47,400.00	75,438.28	144,640.85	72,239.97
TOTAL EJERCIDO AL TRIMESTRE VIGENTE							339,719.10

PRESUPUESTO TRIMESTRAL DE LA ACTIVIDAD						
Aprobado	Modificado	Comprometido	Devengado	Ejercido	% de Ejercido Vs. Modificado	
82,640.69	72,239.97	72,239.97	72,239.97	72,239.97	100.00	

DATOS DEL INDICADOR							
Nombre :	PORCENTAJE DE ACTIVIDADES ACADÉMICAS, CULTURALES Y DEPORTIVAS REALIZADAS			Número de indicador :	1503		
Definición :	MIDE EL PORCENTAJE DE ACTIVIDADES ACADÉMICAS, CULTURALES Y DEPORTIVAS REALIZADAS						
Método de Cálculo :	(ACTIVIDADES ACADÉMICAS, CULTURALES Y DEPORTIVAS REALIZADAS / ACTIVIDADES ACADÉMICAS, CULTURALES Y DEPORTIVAS PROGRAMADAS)*100						
Tipo	Dimensión	Frecuencia de Medición	Forma de cálculo del indicador	Tipo de Valor	Sentido Esperado		
GESTIÓN	EFICACIA	TRIMESTRAL	PORCENTAJE	FLUJO	ASCENDENTE		
MEDIOS DE VERIFICACIÓN / FUENTE INFORMACIÓN				SUPUESTO			
INFORME TRIMESTRAL DE ACTIVIDADES ACADÉMICAS, CULTURALES Y DEPORTIVAS REALIZADOS, VALIDADOS Y RESGUARDADO POR VICE-RECTORÍA ACADÉMICA.				EXISTE EL INTERÉS DE LOS BENEFICIARIOS Y LAS CONDICIONES SOCIOECONÓMICAS Y SANITARIAS POSIBILITAN LA REALIZACIÓN DE EVENTOS ACADÉMICOS, CULTURALES Y DEPORTIVOS.			
DATOS DE LA META							
Definición de la variable Meta:	1 - MIDE LAS ACTIVIDADES ACADÉMICAS, CULTURALES Y DEPORTIVAS REALIZADAS						
Unidad de medida:	25 - NÚMERO						

LÍNEA BASE				VALOR PROGRAMADO ANUAL			
AÑO	2025	VALOR	0.00	AÑO	2025	VALOR	22.00
AVANCE TRIMESTRAL OBRA/ACTIVIDAD							
METAS	1er.TRIMESTRE	2o.TRIMESTRE	3er.TRIMESTRE	4o.TRIMESTRE	CUMPLIMIENTO DE METAS		
PROGRAMACIÓN INICIAL	5.00	5.00	4.00	8.00	T1+T2+T3+T4	22.00	
PROGRAMACIÓN ACTUALIZADA	5.00	5.00	4.00	8.00	T1+T2+T3+T4	22.00	
METAS ALCANZADAS	4.00	5.00	5.00	16.00	T1+T2+T3+T4	30.00	
PORCENTAJE ALCANZADO TRIMESTRAL	80.00	100.00	125.00	200.00	PORCENTAJE ALCANZADO ANUAL	136.36	

PORCENTAJE DE CUMPLIMIENTO ALCANZADO EN EL TRIMESTRE: 200.00 %

JEFE ADMINISTRATIVO
 L.C.E. ADAELVI MOYA SOLANO
 VICE-RECTORA DE ADMINISTRACIÓN

TITULAR DE LA DEPENDENCIA/ENTIDAD
 MTRO. JOSUÉ NEFTALÍ GARCÍA MATÍAS
 ENCARGADO DE DESPACHO

REPORTE DE AVANCE DE GESTIÓN

UR 538 - NOVAUNIVERSITAS

CUARTO TRIMESTRE 2025



Gobierno del Estado

ALINEACIÓN PED:

ESTRATEGIA: 01-INCREMENTAR EL ACCESO Y LA EFICIENCIA TERMINAL DE LOS SERVICIOS EDUCATIVOS, REDUCIENDO LA DESERCIÓN Y EL ABANDONO ESCOLAR

LÍNEAS DE ACCIÓN: 06-INCENTIVAR LA VINCULACIÓN DE LA EDUCACIÓN SUPERIOR CON EL SECTOR PRODUCTIVO Y SOCIAL MEDIANTE MECANISMOS DE COLABORACIÓN, ENFOCADO HACIA EL MODELO DE EDUCACIÓN DUAL

UE: 001-NOVAUNIVERSITAS

MATRIZ DE INDICADORES PARA RESULTADOS:

COMPONENTE: 222-VINCULACIÓN DE INSTITUCIONES DE EDUCACIÓN SUPERIOR CON EL SECTOR PÚBLICO, PRIVADO Y SOCIAL REALIZADO

ACTIVIDAD: 746-SERVICIO DE CAPACITACIÓN Y/O CONSULTORÍA BRINDADO

ESTRUCTURA PROGRAMATICA										
PROGRAMA		SUBPROGRAMA		PROYECTO			OBRA/ACTIVIDAD			
155-FORTALECIMIENTO DE LA EDUCACIÓN SUPERIOR EN EL ESTADO DE OAXACA		05-VINCULACIÓN DE INSTITUCIONES DE EDUCACIÓN SUPERIOR CON EL SECTOR PÚBLICO, PRIVADO Y SOCIAL		000-- -			001-BRINDAR SERVICIOS DE CAPACITACIÓN Y/O CONSULTORIAS A TERCEROS EN VALLES CENTRALES			
POBLACIÓN O ÁREA DE ENFOQUE POTENCIAL	ATRIBUTO DE LA POBLACIÓN O ÁREA DE ENFOQUE:	POBLACIÓN GENERAL DEL ESTADO DE OAXACA		HOMBRES:	70211	MUJERES:	76935	TOTAL:	147146	
PRESUPUESTO ANUAL										
Aprobado	Ampliación	Reducción	Modificado	EJERCIDO T1		EJERCIDO T2		EJERCIDO T3		
511,705.11	232,469.78	370,158.50	374,016.39	34,088.92		91,591.41		209,460.58		
				TOTAL EJERCIDO AL TRIMESTRE VIGENTE				374,016.39		
PRESUPUESTO TRIMESTRAL DE LA ACTIVIDAD										
Aprobado		Modificado		Comprometido		Devengado		Ejercido		
64,201.99		38,875.48		38,875.48		38,875.48		38,875.48		
								% de Ejercido Vs. Modificado		
								100.00		
DATOS DEL INDICADOR										
Nombre :	PORCENTAJE DE SERVICIOS DE CAPACITACION Y/O CONSULTORIA A TERCEROS OTORGADOS				Número de indicador :	1356				
Definición :	MIDE PORCENTAJE DE LOS SERVICIOS DE CAPACITACIÓN Y/O CONSULTORÍA A TERCEROS OTORGADOS									
Método de Cálculo :	(SERVICIOS DE CAPACITACIÓN Y/O CONSULTORÍA BRINDADO A TERCEROS/ SERVICIOS DE CAPACITACIÓN Y/O CONSULTORÍA A TERCEROS PROGRAMADAS)*100									
Tipo	Dimensión		Frecuencia de Medición		Forma de cálculo del indicador		Tipo de Valor		Sentido Esperado	
GESTIÓN	EFICACIA		TRIMESTRAL		PORCENTAJE		FLUJO		ASCENDENTE	
MEDIOS DE VERIFICACIÓN / FUENTE INFORMACIÓN					SUPUESTO					
INFORME DE PROMOCIÓN DEL DESARROLLO DE CAPACITACIONES REALIZADAS, AVALADO Y RESGUARDADO POR LA VICE-RECTORIA ACADEMICA					EXISTE INTERES DE LOS SECTORES PRODUCTIVO, SOCIAL Y GUBERNAMENTAL PARA REALIZAR PROYECTOS CON LA UNIVERSIDAD Y ASI CONTRIBUIR A SU DESARROLLO					
DATOS DE LA META										
Definición de la variable Meta:		1 - MIDE LOS SERVICIOS DE CAPACITACIÓN Y/O CONSULTORÍA A TERCEROS OTORGADOS								
Unidad de medida:		25 - NÚMERO								
LÍNEA BASE					VALOR PROGRAMADO ANUAL					
AÑO	2025		VALOR	0.00		AÑO	2025		VALOR	27.00
AVANCE TRIMESTRAL OBRA/ACTIVIDAD										
METAS	1er.TRIMESTRE		2o.TRIMESTRE		3er.TRIMESTRE		4o.TRIMESTRE		CUMPLIMIENTO DE METAS	
PROGRAMACIÓN INICIAL	5.00	7.00	10.00	10.00	5.00	T1+T2+T3+T4		27.00		
PROGRAMACIÓN ACTUALIZADA	5.00	7.00	10.00	10.00	5.00	T1+T2+T3+T4		27.00		
METAS ALCANZADAS PORCENTAJE ALCANZADO TRIMESTRAL	4.00	7.00	10.00	10.00	10.00	T1+T2+T3+T4		31.00		
	80.00	100.00	100.00	100.00	200.00	PORCENTAJE ALCANZADO ANUAL		114.81		

PORCENTAJE DE CUMPLIMIENTO ALCANZADO EN EL TRIMESTRE: 200.00 %

JEFE ADMINISTRATIVO
L.C.E. ADAELVI MOYA SOLANO
VICE-RECTORA DE ADMINISTRACIÓN

TITULAR DE LA DEPENDENCIA/ENTIDAD
MTR. JOSUÉ NEFTALÍ GARCÍA MATÍAS
ENCARGADO DE DESPACHO

REPORTE DE AVANCE DE GESTIÓN

UR 538 - NOVAUNIVERSITAS

CUARTO TRIMESTRE 2025



Gobierno del Estado

ALINEACIÓN PED:

EJE: 01-ESTADO DE BIENESTAR PARA TODAS LAS OAXAQUEÑAS Y OAXAQUEÑOS

TEMA: 08-EDUCACIÓN

OBJETIVO: 01-GARANTIZAR EL DERECHO A UNA EDUCACIÓN EQUITATIVA, INCLUSIVA E INTERCULTURAL, CON ESPACIOS DIGNOS EN LOS DIFERENTES TIPOS, NIVELES Y MODALIDADES DEL SISTEMA EDUCATIVO, PARA LA POBLACIÓN OAXAQUEÑA.

ESTRATEGIA: 05-AUMENTAR EL DESARROLLO TECNOLÓGICO, CIENCIA Y LA INNOVACIÓN EN EL ESTADO DE OAXACA

LÍNEAS DE ACCIÓN: 02-AMPLIAR LA PRODUCCIÓN, DIFUSIÓN, DIVULGACIÓN Y LA COMUNICACIÓN PÚBLICA DE LA CIENCIA, TECNOLOGÍA E INNOVACIÓN

UE: 001-NOVAUNIVERSITAS

MATRIZ DE INDICADORES PARA RESULTADOS:

FIN: CONTRIBUIR A GARANTIZAR EL DERECHO A UNA EDUCACIÓN EQUITATIVA, INCLUSIVA E INTERCULTURAL, CON ESPACIOS DIGNOS EN LOS DIFERENTES TIPOS, NIVELES Y MODALIDADES DEL SISTEMA EDUCATIVO, PARA LA POBLACIÓN OAXAQUEÑA

PROPÓSITO: LA POBLACIÓN OAXAQUEÑA ES BENEFICIADA CON ACCIONES DE FOMENTO DE LA CULTURA DE LAS HUMANIDADES, CIENCIA, TECNOLOGÍA E INNOVACIÓN.

COMPONENTE: 79-PROYECTO DE INVESTIGACIÓN CIENTÍFICA RELEVANTE

ACTIVIDAD: 276-PROYECTO DE INVESTIGACIÓN APROBADO

ESTRUCTURA PROGRAMATICA

PROGRAMA	SUBPROGRAMA	PROYECTO	OBRA/ACTIVIDAD					
161-FOMENTO AL DESARROLLO DE LAS HUMANIDADES, DE LA CIENCIA, LA TECNOLOGÍA Y LA INNOVACIÓN	02-REALIZACIÓN DE PROYECTOS DE INVESTIGACIÓN CIENTÍFICA RELEVANTE	000-- -	001-APROBAR PROYECTOS DE INVESTIGACIÓN EN VALLES CENTRALES					
POBLACIÓN O ÁREA DE ENFOQUE POTENCIAL	ATRIBUTO DE LA POBLACIÓN O ÁREA DE ENFOQUE:	POBLACIÓN GENERAL DEL ESTADO DE OAXACA	HOMBRES:	523793	MUJERES:	531064	TOTAL:	1054857

PRESUPUESTO ANUAL

Aprobado	Ampliación	Reducción	Modificado	EJERCIDO T1	EJERCIDO T2	EJERCIDO T3	EJERCIDO T4
1,066,387.59	1,571,254.20	959,622.79	1,678,019.00	441,545.20	397,323.14	229,855.09	609,295.57
TOTAL EJERCIDO AL TRIMESTRE VIGENTE							1,678,019.00

PRESUPUESTO TRIMESTRAL DE LA ACTIVIDAD

Aprobado	Modificado	Comprometido	Devengado	Ejercido	% de Ejercido Vs. Modificado
258,998.20	609,295.57	609,295.57	609,295.57	609,295.57	100.00

DATOS DEL INDICADOR

Nombre :	PORCENTAJE DE PROYECTOS DE INVESTIGACIÓN APROBADOS		Número de indicador :	217	
Definición :	MIDE EL PORCENTAJE DE PROYECTOS DE INVESTIGACIÓN APROBADOS				
Método de Cálculo :	(NÚMERO DE PROYECTOS DE INVESTIGACIÓN APROBADOS / NÚMERO DE PROYECTOS DE INVESTIGACIÓN PROGRAMADOS)*100				
Tipo	Dimensión	Frecuencia de Medición	Forma de cálculo del indicador	Tipo de Valor	Sentido Esperado
GESTIÓN	EFICACIA	TRIMESTRAL	PORCENTAJE	FLUJO	ASCENDENTE

MEDIOS DE VERIFICACIÓN / FUENTE INFORMACIÓN

INFORME DE RESULTADOS DE INVESTIGACION TRIMESTRAL EMITIDO Y RESGUARDADO POR VICE-RECTORIA ACADEMICA DE NOVAUNIVERSITAS	SUPUESTO
	LOS INVESTIGADORES CUENTAN CON RECURSOS MATERIALES, FINANCIEROS, TECNOLOGICOS, HUMANOS Y CONDICIONES PARA LA REALIZACIÓN DE PROYECTOS DE INVESTIGACIÓN

DATOS DE LA META

Definición de la variable Meta:	1 - MIDE LOS PROYECTOS DE INVESTIGACIÓN APROBADOS
Unidad de medida:	25 - NÚMERO

LÍNEA BASE

AÑO	2025	VALOR	0.00	AÑO	2025	VALOR	2.00
-----	------	-------	------	-----	------	-------	------

AVANCE TRIMESTRAL OBRA/ACTIVIDAD

METAS	1er.TRIMESTRE	2o.TRIMESTRE	3er.TRIMESTRE	4o.TRIMESTRE	CUMPLIMIENTO DE METAS	
PROGRAMACIÓN INICIAL	1.00	0.00	1.00	0.00	T1+T2+T3+T4	2.00
PROGRAMACIÓN ACTUALIZADA	1.00	0.00	1.00	0.00	T1+T2+T3+T4	2.00
METAS ALCANZADAS	0.00	0.00	2.00	0.00	T1+T2+T3+T4	2.00
PORCENTAJE ALCANZADO TRIMESTRAL	0.00	0.00	200.00	0.00	PORCENTAJE ALCANZADO ANUAL	100.00

PORCENTAJE DE CUMPLIMIENTO ALCANZADO EN EL TRIMESTRE: 0 %

JEFE ADMINISTRATIVO
L.C.E. ADAELVI MOYA SOLANO
VICE-RECTORA DE ADMINISTRACIÓN

TITULAR DE LA DEPENDENCIA/ENTIDAD
MTRO. JOSUÉ NEFTALÍ GARCÍA MATÍAS
ENCARGADO DE DESPACHO

REPORTE DE AVANCE DE GESTIÓN

UR 538 - NOVAUNIVERSITAS

CUARTO TRIMESTRE 2025



ALINEACIÓN PED:

ESTRATEGIA: 05-AUMENTAR EL DESARROLLO TECNOLÓGICO, CIENCIA Y LA INNOVACIÓN EN EL ESTADO DE OAXACA
 LÍNEAS DE ACCIÓN: 02-AMPLIAR LA PRODUCCIÓN, DIFUSIÓN, DIVULGACIÓN Y LA COMUNICACIÓN PÚBLICA DE LA CIENCIA, TECNOLOGÍA E INNOVACIÓN
 UE: 001-NOVAUNIVERSITAS

MATRIZ DE INDICADORES PARA RESULTADOS:

COMPONENTE: 79-PROYECTO DE INVESTIGACIÓN CIENTÍFICA RELEVANTE
 ACTIVIDAD: 12462-ACTIVIDAD DE DIVULGACIÓN CIENTÍFICA REALIZADA

ESTRUCTURA PROGRAMATICA									
PROGRAMA		SUBPROGRAMA		PROYECTO			OBRA/ACTIVIDAD		
161-FOMENTO AL DESARROLLO DE LAS HUMANIDADES, DE LA CIENCIA, LA TECNOLOGÍA Y LA INNOVACIÓN		02-REALIZACION DE PROYECTOS DE INVESTIGACION CIENTÍFICA RELEVANTE		000--			002-REALIZACION DE ACTIVIDADES DE DIVULGACION CIENTIFICA EN VALLES CENTRALES.		
POBLACIÓN O ÁREA DE ENFOQUE POTENCIAL	ATRIBUTO DE LA POBLACIÓN O ÁREA DE ENFOQUE:	POBLACIÓN GENERAL DEL ESTADO DE OAXACA		HOMBRES:	523793	MUJERES:	531064	TOTAL:	1054857

PRESUPUESTO ANUAL							
Aprobado	Ampliación	Reducción	Modificado	EJERCIDO T1	EJERCIDO T2	EJERCIDO T3	EJERCIDO T4
115,000.00	0.00	31,000.00	84,000.00	30,000.00	19,000.00	23,000.00	12,000.00
TOTAL EJERCIDO AL TRIMESTRE VIGENTE							84,000.00

PRESUPUESTO TRIMESTRAL DE LA ACTIVIDAD						
Aprobado	Modificado	Comprometido	Devengado	Ejercido	% de Ejercido Vs. Modificado	
12,000.00	12,000.00	12,000.00	12,000.00	12,000.00	100.00	

DATOS DEL INDICADOR				
Nombre :	PORCENTAJE DE ACTIVIDADES DE DIVULGACIÓN CIENTÍFICA REALIZADAS		Número de indicador :	2549
Definición :	MIDE EL PORCENTAJE DE ACTIVIDADES DE DIVULGACIÓN CIENTÍFICA REALIZADAS RESPECTO A LAS PROGRAMADAS EN UN PERIODO DETERMINADO			
Método de Cálculo :	(ACTIVIDADES DE DIVULGACIÓN CIENTÍFICA REALIZADAS / ACTIVIDADES DE DIVULGACIÓN CIENTÍFICA PROGRAMADAS)*100			

Tipo	Dimensión	Frecuencia de Medición	Forma de cálculo del indicador	Tipo de Valor	Sentido Esperado
GESTIÓN	EFICACIA	TRIMESTRAL	PORCENTAJE	FLUJO	ASCENDENTE

MEDIOS DE VERIFICACIÓN / FUENTE INFORMACIÓN	SUPUESTO
INFORME DE ACTIVIDADES DE DIVULGACIÓN CIENTIFICA REALIZADA, EMITIDO POR VICE-RECTORIA ACADÉMICA DE NOVAUNIVERSITAS	EXISTEN FOROS INTERNOS Y EXTERNOS PARA LA DIVULGACIÓN DEL CONOCIMIENTO CIENTÍFICO.

DATOS DE LA META	
Definición de la variable Meta:	1 - MIDE LAS ACTIVIDADES DE DIVULGACIÓN CIENTÍFICA REALIZADAS RESPECTO A LAS PROGRAMADAS EN UN PERIODO DETERMINADO
Unidad de medida:	25 - NÚMERO

LÍNEA BASE				VALOR PROGRAMADO ANUAL			
AÑO	2025	VALOR	0.00	AÑO	2025	VALOR	11.00

AVANCE TRIMESTRAL OBRA/ACTIVIDAD							
METAS	1er.TRIMESTRE	2o.TRIMESTRE	3er.TRIMESTRE	4o.TRIMESTRE	CUMPLIMIENTO DE METAS		
PROGRAMACIÓN INICIAL	3.00	2.00	3.00	3.00	T1+T2+T3+T4	11.00	
PROGRAMACIÓN ACTUALIZADA	3.00	2.00	3.00	3.00	T1+T2+T3+T4	11.00	
METAS ALCANZADAS	5.00	5.00	3.00	5.00	T1+T2+T3+T4	18.00	
PORCENTAJE ALCANZADO TRIMESTRAL	166.67	250.00	100.00	166.67	PORCENTAJE ALCANZADO ANUAL	163.64	

PORCENTAJE DE CUMPLIMIENTO ALCANZADO EN EL TRIMESTRE: 166.67 %

JEFE ADMINISTRATIVO
 L.C.E. ADAELVI MOYA SOLANO
 VICE-RECTORA DE ADMINISTRACIÓN

TITULAR DE LA DEPENDENCIA/ENTIDAD
 MTRO. JOSUÉ NEFTALÍ GARCÍA MATÍAS
 ENCARGADO DE DESPACHO



GOBIERNO DEL ESTADO
DE OAXACA



NOVAUNIVERSITAS

Del 01 de enero al 31 de diciembre del 2025

PROGRAMAS Y PROYECTOS DE INVERSIÓN
BENEFICIARIA: NOVAUNIVERSITAS UR: 538 UE: 001

Nombre de los Proyectos
<p data-bbox="386 835 1295 940">En el presente periodo enero-diciembre del ejercicio 2025, no se tienen Programas y Proyectos de Inversión para reportar</p>



GOBIERNO DEL ESTADO
DE OAXACA

UR:538 NOVAUNIVERSITAS

RELACIÓN DE BIENES INMUEBLES QUE COMPONE EL PATRIMONIO

Del 01 de enero al 31 de diciembre del 2025

(Cifras en Pesos)



Código	Descripción del Bien	Valor en libros
1.2.3.1.0	TERRENOS	0.00
1.2.3.2.0	VIVIENDAS	0.00
1.2.3.3.0	EDIFICIOS NO RESIDENCIALES	152,380,540.89
1.2.3.4.1	INFRAESTRUCTURA DE CARRETERAS	0.00
1.2.3.4.2	INFRAESTRUCTURA FERROVIARIA Y MULTIMODAL	0.00
1.2.3.4.3	INFRAESTRUCTURA PORTUARIA	0.00
1.2.3.4.4	INFRAESTRUCTURA AEROPORTUARIA	0.00
1.2.3.4.5	INFRAESTRUCTURA DE TELECOMUNICACIONES	0.00
1.2.3.4.6	INFRAESTRUCTURA DE AGUA POTABLE, SANEAMIENTO, HIDROAGRÍCOLA Y CONTRO DE INUNDACIONES	0.00
1.2.3.4.7	INFRAESTRUCTURA ELÉCTRICA	0.00
1.2.3.4.8	INFRAESTRUCTURA DE PRODUCCIÓN DE HIDROCARBUROS	0.00
1.2.3.4.9	INFRAESTRUCTURA DE REFINACIÓN, GAS Y PETROQUIMICA	0.00
1.2.3.5.1	EDIFICACIÓN HABITACIONAL EL PROCESO	0.00
1.2.3.5.2	EDIFICACIÓN NO HABITACIONAL EL PROCESO	0.00
1.2.3.5.3	CONSTRUCCIÓN DE OBRAS PARA EL ABASTECIMIENTO DE AGUA, PETRÓLEO, GAS, ELECTRICIDAD Y TELECOMUNICACIÓN	0.00
1.2.3.5.4.	DIVISIÓN DE TERRENOS Y CONSTRUCCIÓN DE OBRAS DE URBANIZACIÓN EN PROCESO	0.00
1.2.3.5.5	CONSTRUCCIÓN DE VÍAS DE COMUNICACIÓN EN PROCESO	0.00
1.2.3.5.6	OTRAS CONSTRUCCIONES DE INGENIERÍA CIVIL U OBRA PESADA EN PROCESO	0.00
1.2.3.5.7	INSTALACIONES Y EQUIPAMIENTO EN CONSTRUCCIONES EN PROCESO	0.00
1.2.3.5.9	TRABAJOS DE ACABADOS EN EDIFICACIONES Y OTROS TRABAJOS ESPECIALIZADOS EN PROCESO	0.00
1.2.3.6.1	EDIFICACIÓN HABITACIONAL EN PROCESO	0.00
1.2.3.6.2	EDIFICACIÓN NO HABITACIONAL EN PROCESO	0.00
1.2.3.6.3	CONSTRUCCIÓN DE OBRAS PARA EL ABASTECIMIENTO DE AGUA, PETRÓLEO, GAS, ELECTRICIDAD Y TELECOMUNICACIÓN	0.00
1.2.3.6.4	DIVISIÓN DE TERRENOS Y CONSTRUCCIÓN DE OBRAS DE URBANIZACIÓN	0.00
1.2.3.6.5	CONSTRUCCIÓN DE VÍAS DE COMUNICACIÓN EN PROCESO	0.00
1.2.3.6.6	OTRAS CONSTRUCCIONES DE INGENIERÍA CIVIL U OBRA PESADA EN PROCESO	0.00
1.2.3.6.7	INSTALACIONES Y EQUIPAMIENTO EN CONSTRUCCIONES EN PROCESO	0.00
1.2.3.6.9	TRABAJOS DE ACABADOS EN EDIFICACIONES Y OTROS TRABAJOS ESPECIALIZADOS EN PROCESO	0.00
1.2.3.9.0	OTROS BIENES INMUEBLES	0.00
SUMA TOTAL		\$ 152,380,540.89



GOBIERNO DEL ESTADO
DE OAXACA

UR:538 NOVAUNIVERSITAS
RELACIÓN DE BIENES MUEBLES QUE COMPONE EL PATRIMONIO
Del 01 de enero al 31 de diciembre del 2025
(Cifras en Pesos)



Código	Descripción del Bien	Valor en libros
12411	MUEBLES DE OFICINA Y ESTANTERÍA	\$ 540,177.04
12412	MUEBLES, EXCEPTO DE OFICINA Y ESTANTERÍA	0.00
12413	EQUIPO DE CÓMPUTO Y DE TECNOLOGÍAS DE LA INFORMACIÓN	11,215,939.85
12419	OTROS MOBILIARIOS Y EQUIPOS DE ADMINISTRACIÓN	23,810.80
12421	EQUIPOS Y APARATOS AUDIOVISUALES	16,728,073.17
12422	APARATOS DEPORTIVOS	0.00
12423	CÁMARAS FOTOGRÁFICAS Y DE VIDEO	16,388.85
12429	OTRO MOBILIARIO Y EQUIPO EDUCACIONAL Y RECREATIVO	0.00
12431	EQUIPO MÉDICO Y DE LABORATORIO	637,745.58
12432	INSTRUMENTAL MÉDICO Y DE LABORATORIO	1,109,132.46
12441	AUTOMÓVILES Y CAMIONES	1,319,667.00
12443	EQUIPO AEROESPACIAL	0.00
12445	EMBARCACIONES	0.00
12449	OTROS EQUIPOS DE TRANSPORTE	0.00
12450	EQUIPO DE DEFENSA Y SEGURIDAD	0.00
12461	MAQUINARIA Y EQUIPO AGROPECUARIO	0.00
12462	MAQUINARIA Y EQUIPO INDUSTRIAL	0.00
12463	MAQUINARIA Y EQUIPO DE CONSTRUCCIÓN	59,740.00
12464	SISTEMAS DE AIRE ACONDICIONADO, CALEFACCION Y DE REFRIGERACION INDUSTRIAL Y COMERCIAL	0.00
12465	EQUIPO DE COMUNICACIÓN Y TELECOMUNICACIÓN	4,437,709.57
12466	EQUIPOS DE GENERACIÓN ELÉCTRICA, APARATOS Y ACCESORIOS ELÉCTRICOS	231,647.40
12467	HERRAMIENTAS Y MÁQUINAS-HERRAMIENTA	798,525.25
12469	OTROS EQUIPOS	0.00
12471	BIENES ARTISTICOS, CULTURALES Y CIENTIFICOS	0.00
12483	AVES	0.00
12484	OVINOS Y CAPRINOS	0.00
12486	EQUINOS	0.00
12487	ESPECIES MENORES Y DE ZOOLOGICO	0.00
12488	ÁRBOLES Y PLANTAS	0.00
SUMA TOTAL		\$ 37,118,556.97



GOBIERNO DEL ESTADO
DE OAXACA



NOVAUNIVERSITAS

RELACIÓN DE CUENTAS BANCARIAS PRODUCTIVAS ESPECIFICAS

Del 01 de enero al 31 de diciembre del 2025

FONDO, PROGRAMA O CONVENIO	DATOS DE LA CUENTA BANCARIA		
	INSTITUCION BANCARIA	NUMERO DE CUENTA	FECHA DE APERTURA
<p>En el presente periodo enero-diciembre del ejercicio 2025, no se abrieron cuentas bancarias productivas especificas</p>			



GOBIERNO DEL ESTADO
DE OAXACA



NOVAUNIVERSITAS

RELACIÓN DE ESQUEMAS BURSATILES Y COBERTURAS FINANCIERAS

Del 01 de enero al 31 de diciembre del 2025

En el presente periodo enero-diciembre del ejercicio 2025, no se cuenta con Esquemas Bursátiles y Coberturas Financieras.



GOBIERNO DEL ESTADO
DE OAXACA



NOVAUNIVERSITAT

Montos Pagados por Ayudas y Subsidios
Del 01 de enero al 31 de diciembre del 2025
(Pesos)

Concepto	Ayuda	Subsidio	Sector (económico o social)	Beneficiario	CURP	RFC	Monto Pagado
----------	-------	----------	-----------------------------	--------------	------	-----	--------------

Campus periférico San Jacinto

Beca Alimentaria	x		Social	Pérez Pinacho Yosef	PEPY020918HOCRNSA4		6,262.49
Beca Alimentaria	x		Social	Cruz Velasco Cintia Ximena	CUVC041031MOCRLNA6		6,262.49
Beca Alimentaria	x		Social	Rosario Roldan Claudia Nohemy	RORC050815MOCSLLA0		19,979.29
Beca Alimentaria	x		Social	Velasco Santiago Adamari	VESA030121MOCLNDA4		15,507.94
Beca Alimentaria	x		Social	Gómez Cruz Milagros Azucena	GOCM061025MOCMRLA2		6,262.48
Beca Alimentaria	x		Social	Ramírez López Wuendy	RALW040416MOCMPNA9		3,554.82
Beca Alimentaria	x		Social	Santiago Hernández Abdiel Antonio	SAHA030613HOCNRBA1		3,554.82
Beca Alimentaria	x		Social	Santiago Pacheco Luis Carlos	SAPL010821HOCNCSA4		3,554.81
Beca Alimentaria	x		Social	Díaz González Shirley América	DIGS021112MOCZNHA6		3,472.69
Beca Alimentaria	x		Social	González Velasco Yandel Fortunato	GOVY071224HOCNLNA8		1,592.15
Beca Alimentaria	x		Social	Belmontez Mendoza Iván Damacio	BEMI071205HOCLNVA6		1,592.15



GOBIERNO DEL ESTADO
DE OAXACA



Beca Alimentaria	x		Social	Zavaleta Pérez Oscar Ariel	ZAPO030930HOCVRS1		1,592.15
Beca Alimentaria	x		Social	Morales Cruz Noeli de Jesús	MOCN060313HOCRRLA6		1,592.16
Beca Alimentaria	x		Social	Martínez Ramírez Ana Laura	MARA060924MOCRMNA3		1,592.17
Beca Alimentaria	x		Social	Guzmán Mendoza Odalis Daniela	GUMO010922MOCZND4		9,245.46
Beca Alimentaria	x		Social	Vásquez Ortiz Luis Francisco	VAOL041122HOCSRSA9		2,759.75
Beca Alimentaria	x		Social	Luis Anciola Susana	LUAS060309MOCSNSA1		9,245.47
Beca Alimentaria	x		Social	García Ramírez Briseyda Yoselin	GARB060808MOCRMRA6		6,485.73
SUMA TOTAL							104,109.02



GOBIERNO DEL ESTADO
DE OAXACA



NOVAUNIVERSITAT

Montos Pagados por Ayudas y Subsidios
Del 01 de enero al 31 de diciembre del 2025
(Pesos)

Concepto	Ayuda	Subsidio	Sector (económico o social)	Beneficiario	CURP	RFC	Monto Pagado
----------	-------	----------	-----------------------------	--------------	------	-----	--------------

Campus periférico Juxtlahuaca

Beca Alimentaria	x		Social	Sánchez Vásquez Fabián	SAVF060713HOCNSBA2		3,212.73
Beca Alimentaria	x		Social	Santiago Sánchez Cristian	SASC061113HOCNNRA2		3,212.72
Beca Alimentaria	x		Social	Eufragio Velasco Brayan	EUVB010508HOCFLRA		3,212.71
Beca Alimentaria	x		Social	González Camarillo Juan Eduardo	GOCJ050809HOCNMNA1		6,676.49
Beca Alimentaria	x		Social	González Rodríguez Flor Azucena	GORF050505MOCNDLA6		11,379.78
Beca Alimentaria	x		Social	González Rodríguez Santiago Isaac	GORS060719HOCNDNA9		5,233.47
Beca Alimentaria	x		Social	Ramírez Hernández Esmeralda	RAHE060615MOCMRSA3		4,223.06
Beca Alimentaria	x		Social	Rojas Cruz Luis Ángel	ROCL060117HOCJRSA5		7,872.36
Beca Alimentaria	x		Social	López Allende Luis Ángel	LOAL960819HOCPLS05		2,016.83
Beca Alimentaria	x		Social	Patiño García Flor Istar	PAGF070731MOCTRLA6		384.17
Beca Alimentaria	x		Social	Gómez López Julio de Jesús	GOLJ061226HOCMPLA0		1,056.53



GOBIERNO DEL ESTADO
DE OAXACA



Beca Alimentaria	x		Social	Suarez Rojas José de Jesús	SURJ060623HOCRJSA1		1,056.53
Beca Alimentaria	x		Social	Palacio Romero Raquel	PARR060730MBCLMQA0		1,056.52
Beca Alimentaria	x		Social	Martínez Celestino Raúl Damián	MACR061023HOCRLLA5		9,283.21
Beca Alimentaria	x		Social	López Rodríguez Isaac	LORI070603HOCPSA3		480.17
Beca Alimentaria	x		Social	López Ortiz Raul Sebastián	LOOR071218HOCPRLB0		4,593.13
Beca Alimentaria	x		Social	Ortiz Ortiz Bryan	OIOB071204HOCRRRA9		4,593.13
SUMA TOTAL							69,543.54



GOBIERNO DEL ESTADO
DE OAXACA



NOVAUNIVERSITAT

Montos Pagados por Ayudas y Subsidios
Del 01 de enero al 31 de diciembre del 2025
(Pesos)

Concepto	Ayuda	Subsidio	Sector (económico o social)	Beneficiario	CURP	RFC	Monto Pagado
----------	-------	----------	-----------------------------	--------------	------	-----	--------------

Campus periférico Santos Reyes Nopala

Beca Alimentaria	x		Social	Carmona Canseco Juan José	CACJ060904HOCRNNA0		6,522.49
Beca Alimentaria	x		Social	Santos López Yuriana Cricel	SALY050418MOCNPRA0		6,522.44
Beca Alimentaria	x		Social	Martínez Valencia Daniela Ilian	MAVD050627MOCRLNA7		7,213.38
Beca Alimentaria	x		Social	Salinas Román Juan Carlos	SARJ070131HOCLMNA9		12,743.90
Beca Alimentaria	x		Social	Orocio Orocio Bonifacia	OOOB070605MOCRRNA4		1,714.63
Beca Alimentaria	x		Social	Patiño García Flor Istar	PAGF070731MOCTRLA6		1,330.46
Beca Alimentaria	x		Social	Mendoza Mendoza Dennys Yazmin	MEMD040227MOCNNA3		10,954.10
Beca Alimentaria	x		Social	Santos López Yuridiana Cricel	SALY050418MOCNPRA0		10,954.14
SUMA TOTAL							57,955.54
SUMA TRES CAMPUS							231,608.00

NOVAUNIVERSITAS					
Estado de Situación Financiera Detallado - LDF					
Al 31 de Diciembre del 2025 y al 31 de Diciembre del 2024					
(PESOS)					
	31 de Diciembre 2025	31 de Diciembre 2024	Concepto	31 de Diciembre 2025	31 de Diciembre 2024
ACTIVO			PASIVO		
Activo Circulante			Pasivo Circulante		
Efectivo y Equivalentes	2,530,749	1,964,799	Cuentas por Pagar a Corto Plazo	2,797,554	2,285,481
Efectivo	0	0	Servicios Personales por Pagar a Corto Plazo	0	0
Bancos/Tesorería	0	0	Proveedores por Pagar a Corto Plazo	0	0
Bancos/Dependencias y Otros	2,530,749	1,964,799	Contratistas por Obras Públicas por Pagar a Corto Plazo	0	0
Inversiones Temporales (Hasta 3 meses)	0	0	Participaciones y Aportaciones por Pagar a Corto Plazo	0	0
Fondos con Afectación Específica	0	0	Otras Cuentas por Pagar a Corto Plazo	1,222,986	1,011,117
Depósitos de Fondos de Terceros en Garantía y/o Administración	0	0	Intereses, Comisiones y Otros Gastos de la Deuda Pública por Pagar a Corto Plazo	0	0
Otros Efectivos y Equivalentes	0	0	Retenciones y Contribuciones por Pagar a Corto Plazo	1,241,419	941,006
Derechos a Recibir Efectivo o Equivalentes	230,763	284,640	Devoluciones de la Ley de Ingresos por Pagar a Corto Plazo	0	0
Inversiones Financieras de Corto Plazo	0	0	Otras Cuentas por Pagar a Corto Plazo	333,149	333,358
Cuentas por Cobrar a Corto Plazo	0	0	Documentos por Pagar a Corto Plazo	0	0
Deudores Diversos por Cobrar a Corto Plazo	230,763	284,640	Documentos Comerciales por Pagar a Corto Plazo	0	0
Ingresos por Recuperar a Corto Plazo	0	0	Documentos con Contratistas por Obras Públicas por Pagar a Corto Plazo	0	0
Deudores por Anticipos de la Tesorería a Corto Plazo	0	0	Otros Documentos por Pagar a Corto Plazo	0	0
Préstamos Otorgados a Corto Plazo	0	0	Porción a Corto Plazo de la Deuda Pública a Largo Plazo	0	0
Otros Derechos a Recibir Efectivo o Equivalentes a Corto Plazo	0	0	Porción a Corto Plazo de la Deuda Pública	0	0
Derechos a Recibir Bienes o Servicios	0	0	Porción a Corto Plazo de Arrendamiento Financiero	0	0
Anticipo a Proveedores por Adquisición de Bienes y Prestación de Servicios a Corto Plazo	0	0	Títulos y Valores a Corto Plazo	0	0
Anticipo a Proveedores por Adquisición de Bienes Inmuebles y Muebles a Corto Plazo	0	0	Pasivos Diferidos a Corto Plazo	-	-
Anticipo a Proveedores por Adquisición de Bienes Intangibles a Corto Plazo	0	0	Ingresos Cobrados por Adelantado a Corto Plazo	0	0
Anticipo a Contratistas por Obras Públicas a Corto Plazo	0	0	Intereses Cobrados por Adelantado a Corto Plazo	0	0
Otros Derechos a Recibir Bienes o Servicios a Corto Plazo	0	0	Otros Pasivos Diferidos a Corto Plazo	0	0
Inventarios	0	0	Fondos y Bienes de Terceros en Garantía y/o Administración a Corto Plazo	-	-
Inventario de Mercancías para Venta	0	0	Fondos en Garantía a Corto Plazo	0	0
Inventario de Mercancías Terminadas	0	0	Fondos en Administración a Corto Plazo	0	0
Inventario de Mercancías en Proceso de Elaboración	0	0	Fondos Contingentes a Corto Plazo	0	0
Inventario de Materias Primas, Materiales y Suministros para Producción	0	0	Fondos de Fideicomisos, Mandatos y Contratos Análogos a Corto Plazo	0	0
Bienes en Tránsito	0	0	Otros Fondos de Terceros en Garantía y/o Administración a Corto Plazo	0	0
Almacenes	0	0	Valores y Bienes en Garantía a Corto Plazo	0	0
Estimación por Pérdida o Deterioro de Activos Circulantes	0	0	Provisiones a Corto Plazo	0	0
Estimaciones para Cuentas Incobrables por Derechos a Recibir Efectivo o Equivalentes	0	0	Provisión para Demandas y Juicios a Corto Plazo	0	0
Estimación por Deterioro de Inventarios	0	0	Provisión para Contingencias a Corto Plazo	0	0
Otros Activos Circulantes	0	0	Otras Provisiones a Corto Plazo	0	0
Valores en Garantía	0	0	Otros Pasivos a Corto Plazo	0	0
Bienes en Garantía (excluye depósitos de fondos)	0	0	Ingresos por Clasificar	0	0
Bienes Derivados de Embargos, Decomisos, Aseguramientos y Dación en Pago	0	0	Recaudación por Participar	0	0
Adquisición con Fondos de Terceros	0	0	Otros Pasivos Circulantes	0	0
Total de Activos Circulantes	2,761,512	2,249,439	Total de Pasivos Circulantes	2,797,554	2,285,481
Activo No Circulante			Pasivo No Circulante		
Inversiones Financieras a Largo Plazo	0	0	Cuentas por Pagar a Largo Plazo	0	0
Derechos a Recibir Efectivo o Equivalentes a Largo Plazo	0	0	Documentos por Pagar a Largo Plazo	0	0
Bienes Inmuebles, Infraestructura y Construcciones en Proceso	152,380,541	114,912,991	Deuda Pública a Largo Plazo	0	0
Bienes Muebles	37,118,557	37,091,883	Pasivos Diferidos a Largo Plazo	0	0
Activos Intangibles	2,893,447	2,893,447	Fondos y Bienes de Terceros en Garantía y/o en Administración a Largo Plazo	0	0
Depreciación, Deterioro y Amortización Acumulada de Bienes	-33,323,974	-32,502,700	Provisiones a Largo Plazo	0	0
Activos Diferidos	0	0	Total de Pasivos No Circulantes	0	0
Estimación por Pérdida o Deterioro de Activos no Circulantes	0	0	Total del Pasivo	2,797,554	2,285,481
Otros Activos no Circulantes	0	0			
Total de Activos No Circulantes	159,068,571	122,395,621	HACIENDA PÚBLICA/PATRIMONIO		

NOVAUNIVERSITAS					
Estado de Situación Financiera Detallado - LDF					
Al 31 de Diciembre del 2025 y al 31 de Diciembre del 2024					
(PESOS)					
	31 de Diciembre 2025	31 de Diciembre 2024	Concepto	31 de Diciembre 2025	31 de Diciembre 2024
Total del Activo	161,830,083	124,645,059			
			Hacienda Pública/Patrimonio Contribuido	92,264,965	92,246,289
			Aportaciones	0	0
			Donaciones de Capital	0	0
			Actualización de la Hacienda Pública/Patrimonio	92,264,965	92,246,289
			Hacienda Pública/Patrimonio Generado	66,767,564	30,113,289
			Resultados del Ejercicio (Ahorro/ Desahorro)	-813,275	-863,082
			Resultados de Ejercicios Anteriores	67,580,839	30,976,371
			Revalúos	0	0
			Reservas	0	0
			Rectificaciones de Resultados de Ejercicios Anteriores	0	0
			Exceso o Insuficiencia en la Actualización de la Hacienda Pública/Patrimonio	0	0
			Resultado por Posición Monetaria	0	0
			Resultado por Tenencia de Activos no Monetarios	0	0
			Total Hacienda Pública/Patrimonio	159,032,529	122,359,579
			Total del Pasivo y Hacienda Pública/Patrimonio	161,830,083	124,645,059

NOVAUNIVERSITAS Balance Presupuestario - LDF Del 01 de Enero al 31 de Diciembre del 2025 (PESOS)			
Concepto	Estimado/ Aprobado	Devengado	Recaudado/ Pagado
A. Ingresos Totales (A = A1+A2+A3)	45,567,940	45,379,313	45,379,313
A1. Ingresos de Libre Disposición	45,567,940	45,379,313	45,379,313
A2. Transferencias Federales Etiquetadas	0	0	0
A3. Financiamiento Neto	0	0	0
B. Egresos Presupuestarios¹ (B = B1+B2)	45,567,940	45,379,313	45,187,253
B1. Gasto No Etiquetado (sin incluir Amortización de la Deuda Pública)	45,567,940	45,379,313	45,187,253
B2. Gasto Etiquetado (sin incluir Amortización de la Deuda Pública)	0	0	0
C. Remanentes del Ejercicio Anterior (C = C1 + C2)			
C1. Remanentes de Ingresos de Libre Disposición aplicados en el periodo			
C2. Remanentes de Transferencias Federales Etiquetadas aplicados en el periodo			
I. Balance Presupuestario (I = A - B + C)	0	0	192,060
II. Balance Presupuestario sin Financiamiento Neto (II = I - A3)	0	0	192,060
III. Balance Presupuestario sin Financiamiento Neto y sin Remanentes del Ejercicio Anterior (III= II - C)	0	0	192,060

Concepto	Aprobado	Devengado	Pagado
E. Intereses, Comisiones y Gastos de la Deuda (E = E1+E2)	0	0	0
E1. Intereses, Comisiones y Gastos de la Deuda con Gasto No Etiquetado	0	0	0
E2. Intereses, Comisiones y Gastos de la Deuda con Gasto Etiquetado	0	0	0
IV. Balance Primario (IV = III + E)	0	0	192,060

Concepto	Estimado/ Aprobado	Devengado	Recaudado/ Pagado
F. Financiamiento (F = F1 + F2)	0	0	0
F1. Financiamiento con Fuente de Pago de Ingresos de Libre Disposición	0	0	0
F2. Financiamiento con Fuente de Pago de Transferencias Federales Etiquetadas	0	0	0
G. Amortización de la Deuda (G = G1 + G2)	0	0	0
G1. Amortización de la Deuda Pública con Gasto No Etiquetado	0	0	0
G2. Amortización de la Deuda Pública con Gasto Etiquetado	0	0	0
A3. Financiamiento Neto (A3 = F - G)	0	0	0

Concepto	Estimado/ Aprobado	Devengado	Recaudado/ Pagado
A1. Ingresos de Libre Disposición	45,567,940	45,379,313	45,379,313
A3.1 Financiamiento Neto con Fuente de Pago de Ingresos de Libre Disposición (A3.1 = F1 - G1)	0	0	0
F1. Financiamiento con Fuente de Pago de Ingresos de Libre Disposición	0	0	0
G1. Amortización de la Deuda Pública con Gasto No Etiquetado	0	0	0
B1. Gasto No Etiquetado (sin incluir Amortización de la Deuda Pública)	45,567,940	45,379,313	45,187,253
C1. Remanentes de Ingresos de Libre Disposición aplicados en el periodo			
V. Balance Presupuestario de Recursos Disponibles (V = A1 + A3.1 - B1 + C1)	0	0	192,060
VI. Balance Presupuestario de Recursos Disponibles sin Financiamiento Neto (VI = V - A3.1)	0	0	192,060

Concept	Estimado/ Aprobado	Devengado	Recaudado/ Pagado
A2. Transferencias Federales Etiquetadas	0	0	0
A3.2 Financiamiento Neto con Fuente de Pago de Transferencias Federales Etiquetadas (A3.2 = F2 - G2)	0	0	0
F2. Financiamiento con Fuente de Pago de Transferencias Federales Etiquetadas	0	0	0
G2. Amortización de la Deuda Pública con Gasto Etiquetado	0	0	0
B2. Gasto Etiquetado (sin incluir Amortización de la Deuda Pública)	0	0	0
C2. Remanentes de Transferencias Federales Etiquetadas aplicados en el periodo			
VII. Balance Presupuestario de Recursos Etiquetados (VII = A2 + A3.2 - B2 + C2)	0	0	0
VIII. Balance Presupuestario de Recursos Etiquetados sin Financiamiento Neto (VIII = VII - A3.2)	0	0	0

NOVAUNIVERSITAS
Estado Analítico de Ingreso Detallado - LDF
Del 01 de Enero al 31 de Diciembre del 2025
(PESOS)

Concepto	Ingreso					Diferencia
	Estimado	Ampliaciones/ (Reducciones)	Modificado	Devengado	Recaudado	
Ingresos de Libre Disposición						
A. Impuestos	0	0	0	0	0	0
B. Cuotas y Aportaciones de Seguridad Social	0	0	0	0	0	0
C. Contribuciones de Mejoras	0	0	0	0	0	0
D. Derechos	0	0	0	0	0	0
E. Productos	0	0	0	0	0	0
F. Aprovechamientos	0	0	0	0	0	0
G. Ingresos por Ventas de Bienes y Servicios	0	0	0	0	0	0
H. Participaciones (H=h1+h2+h3+h4+h5+h6+h7+h8+h9+h10+h11)	0	0	0	0	0	0
h1) Fondo General de Participaciones	0	0	0	0	0	0
h2) Fondo de Fomento Municipal	0	0	0	0	0	0
h3) Fondo de Fiscalización y Recaudación	0	0	0	0	0	0
h4) Fondo de Compensación	0	0	0	0	0	0
h5) Fondo de Extracción de Hidrocarburos	0	0	0	0	0	0
h6) Impuesto Especial Sobre Producción y Servicios	0	0	0	0	0	0
h7) 0.136% de la Recaudación Federal Participable	0	0	0	0	0	0
h8) 3.17% Sobre Extracción de Petróleo	0	0	0	0	0	0
h9) Gasolinas y Diésel	0	0	0	0	0	0
h10) Fondo del Impuesto Sobre la Renta	0	0	0	0	0	0
h11) Fondo de Estabilización de los Ingresos de las Entidades Federativas	0	0	0	0	0	0
I. Incentivos Derivados de la Colaboración Fiscal (I=i1+i2+i3+i4+i5)	0	0	0	0	0	0
i1) Tenencia o Uso de Vehículos	0	0	0	0	0	0
i2) Fondo de Compensación ISAN	0	0	0	0	0	0
i3) Impuesto Sobre Automóviles Nuevos	0	0	0	0	0	0
i4) Fondo de Compensación de Repecos-Intermedios	0	0	0	0	0	0
i5) Otros Incentivos Económicos	0	0	0	0	0	0
J. Transferencias	45,567,940	-188,627	45,379,313	45,379,313	45,379,313	-188,627
K. Convenios	0	0	0	0	0	0
k1) Otros Convenios y Subsidios	0	0	0	0	0	0
L. Otros Ingresos de Libre Disposición (L=l1+l2)	0	0	0	0	0	0
l1) Participaciones en Ingresos Locales	0	0	0	0	0	0
l2) Otros Ingresos de Libre Disposición	0	0	0	0	0	0
I. Total de Ingresos de Libre Disposición (I=A+B+C+D+E+F+G+H+I+J+K+L)	45,567,940	-188,627	45,379,313	45,379,313	45,379,313	-188,627
Ingresos Excedentes de Ingresos de Libre Disposición						
Transferencias Federales Etiquetadas						
A. Aportaciones (A=a1+a2+a3+a4+a5+a6+a7+a8)	0	0	0	0	0	0
a1) Fondo de Aportaciones para la Nómina Educativa y Gasto Operativo	0	0	0	0	0	0
a2) Fondo de Aportaciones para los Servicios de Salud	0	0	0	0	0	0
a3) Fondo de Aportaciones para la Infraestructura Social	0	0	0	0	0	0
a4) Fondo de Aportaciones para el Fortalecimiento de los Municipios y de las Demarcaciones Territoriales del Distrito Federal	0	0	0	0	0	0
a5) Fondo de Aportaciones Múltiples	0	0	0	0	0	0
a6) Fondo de Aportaciones para la Educación Tecnológica y de Adultos	0	0	0	0	0	0
a7) Fondo de Aportaciones para la Seguridad Pública de los Estados y del Distrito Federal	0	0	0	0	0	0
a8) Fondo de Aportaciones para el Fortalecimiento de las Entidades Federativas	0	0	0	0	0	0
B. Convenios (B=b1+b2+b3+b4)	0	0	0	0	0	0
b1) Convenios de Protección Social en Salud	0	0	0	0	0	0
b2) Convenios de Descentralización	0	0	0	0	0	0
b3) Convenios de Reasignación	0	0	0	0	0	0
b4) Otros Convenios y Subsidios	0	0	0	0	0	0
C. Fondos Distintos de Aportaciones (C=c1+c2)	0	0	0	0	0	0
c1) Fondo para Entidades Federativas y Municipios Productores de Hidrocarburos	0	0	0	0	0	0
c2) Fondo Minero	0	0	0	0	0	0
D. Transferencias, Subsidios y Subvenciones, y Pensiones y Jubilaciones	0	0	0	0	0	0
E. Otras Transferencias Federales Etiquetadas	0	0	0	0	0	0
II. Total de Transferencias Federales Etiquetadas (II = A + B + C + D + E)	0	0	0	0	0	0
III. Ingresos Derivados de Financiamientos (III = A)	0	0	0	0	0	0
A. Ingresos Derivados de Financiamientos	0	0	0	0	0	0
IV. Total de Ingresos (IV = I + II + III)	45,567,940	-188,627	45,379,313	45,379,313	45,379,313	-188,627
Datos Informativos						
1. Ingresos Derivados de Financiamientos con Fuente de Pago de Ingresos de Libre Disposición	45,567,940	-188,627	45,379,313	45,379,313	45,379,313	-188,627
2. Ingresos Derivados de Financiamientos con Fuente de Pago de Transferencias Federales Etiquetadas	0	0	0	0	0	0
3. Ingresos Derivados de Financiamientos (3 = 1 + 2)	45,567,940	-188,627	45,379,313	45,379,313	45,379,313	-188,627

NOVAUNIVERSITAS
Informe Análítico de la Deuda Pública y Otros Pasivos - LDF
Del 01 de Enero al 31 de Diciembre del 2025
(PESOS)

Denominación de la Deuda Pública y Otros Pasivos	Saldo al 31 de diciembre del 2024 (d)	Disposiciones del Periodo (e)	Amortizaciones del Periodo (f)	Revaluaciones, Reclasificaciones y Otros Ajustes (g)	Saldo Final del Periodo (h) h=d+e-f+g	Pago de Intereses del Periodo (i)	Pago de Comisiones y demás costos asociados durante el Periodo (j)
1. Deuda Pública (1=A+B)							
A. Corto Plazo (A=a1+a2+a3)							
a1) Instituciones de Crédito							
a2) Títulos y Valores							
a3) Arrendamientos Financieros							
B. Largo Plazo (B=b1+b2+b3)							
b1) Instituciones de Crédito							
b2) Títulos y Valores							
b3) Arrendamientos Financieros							
2. Otros Pasivos	2,285,481	73,637,145	73,125,072	0	2,797,554		
3. Total de la Deuda Pública y Otros Pasivos (3=1+2)	2,285,481				2,797,554		
4. Deuda Contingente ¹ (Informativo)							
A. Deuda Contingente 1							
B. Deuda Contingente 2							
C. Deuda Contingente XX							
5. Valor de Instrumentos Bono Cupón Cero ² (Informativo)							
A. Instrumento Bono Cupón Cero 1							
B. Instrumento Bono Cupón Cero 2							
C. Instrumento Bono Cupón Cero XX							

¹ Se refiere a cualquier financiamiento sin fuente o garantía de pago definida, que sea asumida de manera solidaria o subsidiaria por las Entidades Federativas con sus Municipios, organismos descentralizados y empresas de participación estatal mayoritaria y fideicomisos, locales o municipales, y por los Municipios con sus respectivos organismos descentralizados y empresas de participación municipal mayoritaria.

² Se refiere al valor del Bono Cupón Cero que respalda el pago de los créditos asociados al mismo (Activo).

Obligaciones a Corto Plazo (k)	Monto Contratado (l)	Plazo Pactado (m)	Tasa de Interés (n)	Comisiones y Costos Relacionados (o)	Tasa Efectiva (p)
6. Obligaciones a Corto Plazo (Informativo)					
A. Crédito 1					
B. Crédito 2					
C. Crédito XX					

NOVAUNIVERSITAS										
Informe Analítico de Obligaciones Diferentes de Financiamientos -LDF										
Del 01 de Enero al 31 de Diciembre del 2025										
(PESOS)										
Denominación de las Obligaciones Diferentes de Financiamiento (c)	Fecha del Contrato (d)	Fecha de inicio de operación del proyecto (e)	Fecha de vencimiento (f)	Monto de la Inversión pactado (g)	Plazo pactado (h)	Monto promedio mensual del pago de la contraprestación (i)	Monto promedio mensual del pago de la contraprestación correspondiente al pago de Inversión (j)	Monto pagado de la Inversión al 31 de diciembre de 2025 (k)	Monto pagado de la Inversión actualizado al 31 de diciembre de 2025 (l)	Saldo pendiente por pagar de la Inversión al 31 de diciembre de 2025 (m = g - l)
A. Asociaciones Público Privadas (APPs) (A=a+b+c+d)										
a) APP 1				0		0	0	0	0	0
b) APP 2				0		0	0	0	0	0
c) APP 3				0		0	0	0	0	0
d) APP XX				0		0	0	0	0	0
B. Otros Instrumentos (B=a+b+c+d)										
a) Otro Instrumento 1				0		0	0	0	0	0
b) Otro Instrumento 2				0		0	0	0	0	0
c) Otro Instrumento 3				0		0	0	0	0	0
d) Otro Instrumento XX				0		0	0	0	0	0
C. Total de Obligaciones Diferentes de Financiamiento (C=A+B)				0		0	0	0	0	0

NOVAUNIVERSITAS
Estado Analítico del Ejercicio del Presupuesto de Egresos Detallado - LDF
Clasificación por Objeto del Gasto (Capítulo y Concepto)
Del 01 de Enero al 31 de Diciembre del 2025
(PESOS)

Concepto	Egresos					Subejercicio
	Aprobado	Ampliaciones/ (Reducciones)	Modificado	Devengado	Pagado	
I. Gasto No Etiquetado (I=A+B+C+D+E+F+G+H+I)	45,567,940	-188,627	45,379,313	45,379,313	45,187,253	0
A. Servicios Personales (A=a1+a2+a3+a4+a5+a6+a7)	0	0	0	0	0	0
a1) Remuneraciones al Personal de Carácter Permanente	0	0	0	0	0	0
a2) Remuneraciones al Personal de Carácter Transitorio	0	0	0	0	0	0
a3) Remuneraciones Adicionales y Especiales	0	0	0	0	0	0
a4) Seguridad Social	0	0	0	0	0	0
a5) Otras Prestaciones Sociales y Económicas	0	0	0	0	0	0
a6) Previsiones	0	0	0	0	0	0
a7) Pago de Estímulos a Servidores Públicos	0	0	0	0	0	0
B. Materiales y Suministros (B=b1+b2+b3+b4+b5+b6+b7+b8+b9)	0	0	0	0	0	0
b1) Materiales de Administración, Emisión de Documentos y Artículos Oficiales	0	0	0	0	0	0
b2) Alimentos y Utensilios	0	0	0	0	0	0
b3) Materias Primas y Materiales de Producción y Comercialización	0	0	0	0	0	0
b4) Materiales y Artículos de Construcción y de Reparación	0	0	0	0	0	0
b5) Productos Químicos, Farmacéuticos y de Laboratorio	0	0	0	0	0	0
b6) Combustibles, Lubricantes y Aditivos	0	0	0	0	0	0
b7) Vestuario, Blancos, Prendas de Protección y Artículos Deportivos	0	0	0	0	0	0
b8) Materiales y Suministros Para Seguridad	0	0	0	0	0	0
b9) Herramientas, Refacciones y Accesorios Menores	0	0	0	0	0	0
C. Servicios Generales (C=c1+c2+c3+c4+c5+c6+c7+c8+c9)	0	0	0	0	0	0
c1) Servicios Básicos	0	0	0	0	0	0
c2) Servicios de Arrendamiento	0	0	0	0	0	0
c3) Servicios Profesionales, Científicos, Técnicos y Otros Servicios	0	0	0	0	0	0
c4) Servicios Financieros, Bancarios y Comerciales	0	0	0	0	0	0
c5) Servicios de Instalación, Reparación, Mantenimiento y Conservación	0	0	0	0	0	0
c6) Servicios de Comunicación Social y Publicidad	0	0	0	0	0	0
c7) Servicios de Traslado y Viáticos	0	0	0	0	0	0
c8) Servicios Oficiales	0	0	0	0	0	0
c9) Otros Servicios Generales	0	0	0	0	0	0
D. Transferencias, Asignaciones, Subsidios y Otras Ayudas (D=d1+d2+d3+d4+d5+d6+d7+d8+d9)	45,567,940	-204,587	45,363,353	45,363,353	45,171,293	0
d1) Transferencias Internas y Asignaciones al Sector Público	45,397,540	-265,795	45,131,745	45,131,745	44,939,685	0
d2) Transferencias al Resto del Sector Público	0	0	0	0	0	0
d3) Subsidios y Subvenciones	0	0	0	0	0	0
d4) Ayudas Sociales	170,400	61,208	231,608	231,608	231,608	0
d5) Pensiones y Jubilaciones	0	0	0	0	0	0
d6) Transferencias a Fideicomisos, Mandatos y Otros Análogos	0	0	0	0	0	0
d7) Transferencias a la Seguridad Social	0	0	0	0	0	0
d8) Donativos	0	0	0	0	0	0
d9) Transferencias al Exterior	0	0	0	0	0	0
E. Bienes Muebles, Inmuebles e Intangibles (E=e1+e2+e3+e4+e5+e6+e7+e8+e9)	0	15,960	15,960	15,960	15,960	0
e1) Mobiliario y Equipo de Administración	0	7,962	7,962	7,962	7,962	0
e2) Mobiliario y Equipo Educativo y Recreativo	0	7,998	7,998	7,998	7,998	0
e3) Equipo e Instrumental Médico y de Laboratorio	0	0	0	0	0	0
e4) Vehículos y Equipo de Transporte	0	0	0	0	0	0
e5) Equipo de Defensa y Seguridad	0	0	0	0	0	0
e6) Maquinaria, Otros Equipos y Herramientas	0	0	0	0	0	0
e7) Activos Biológicos	0	0	0	0	0	0
e8) Bienes Inmuebles	0	0	0	0	0	0
e9) Activos Intangibles	0	0	0	0	0	0
F. Inversión Pública (F=f1+f2+f3)	0	0	0	0	0	0
f1) Obra Pública en Bienes de Dominio Público	0	0	0	0	0	0
f2) Obra Pública en Bienes Propios	0	0	0	0	0	0
f3) Proyectos Productivos y Acciones de Fomento	0	0	0	0	0	0
G. Inversiones Financieras y Otras Provisiones (G=g1+g2+g3+g4+g5+g6+g7)	0	0	0	0	0	0
g1) Inversiones Para el Fomento de Actividades Productivas	0	0	0	0	0	0
g2) Acciones y Participaciones de Capital	0	0	0	0	0	0
g3) Compra de Títulos y Valores	0	0	0	0	0	0
g4) Concesión de Préstamos	0	0	0	0	0	0
g5) Inversiones en Fideicomisos, Mandatos y Otros Análogos	0	0	0	0	0	0
Fideicomiso de Desastres Naturales (Informativo)	0	0	0	0	0	0
g6) Otras Inversiones Financieras	0	0	0	0	0	0
g7) Provisiones para Contingencias y Otras Erogaciones Especiales	0	0	0	0	0	0
H. Participaciones y Aportaciones (H=h1+h2+h3)	0	0	0	0	0	0
h1) Participaciones	0	0	0	0	0	0
h2) Aportaciones	0	0	0	0	0	0
h3) Convenios	0	0	0	0	0	0
I. Deuda Pública (I=i1+i2+i3+i4+i5+i6+i7)	0	0	0	0	0	0
i1) Amortización de la Deuda Pública	0	0	0	0	0	0
i2) Intereses de la Deuda Pública	0	0	0	0	0	0
i3) Comisiones de la Deuda Pública	0	0	0	0	0	0
i4) Gastos de la Deuda Pública	0	0	0	0	0	0
i5) Costo por Coberturas	0	0	0	0	0	0
i6) Apoyos Financieros	0	0	0	0	0	0
i7) Adeudos de Ejercicios Fiscales Anteriores (ADEFAS)	0	0	0	0	0	0

Concepto	Egresos					Subejercicio
	Aprobado	Ampliaciones/ (Reducciones)	Modificado	Devengado	Pagado	
II. Gasto Etiquetado (II=A+B+C+D+E+F+G+H+I)	0	0	0	0	0	0
A. Servicios Personales (A=a1+a2+a3+a4+a5+a6+a7)	0	0	0	0	0	0
a1) Remuneraciones al Personal de Carácter Permanente	0	0	0	0	0	0
a2) Remuneraciones al Personal de Carácter Transitorio	0	0	0	0	0	0
a3) Remuneraciones Adicionales y Especiales	0	0	0	0	0	0
a4) Seguridad Social	0	0	0	0	0	0
a5) Otras Prestaciones Sociales y Económicas	0	0	0	0	0	0
a6) Previsiones	0	0	0	0	0	0
a7) Pago de Estímulos a Servidores Públicos	0	0	0	0	0	0
B. Materiales y Suministros (B=b1+b2+b3+b4+b5+b6+b7+b8+b9)	0	0	0	0	0	0
b1) Materiales de Administración, Emisión de Documentos y Artículos Oficiales	0	0	0	0	0	0
b2) Alimentos y Utensilios	0	0	0	0	0	0
b3) Materias Primas y Materiales de Producción y Comercialización	0	0	0	0	0	0
b4) Materiales y Artículos de Construcción y de Reparación	0	0	0	0	0	0
b5) Productos Químicos, Farmacéuticos y de Laboratorio	0	0	0	0	0	0
b6) Combustibles, Lubricantes y Aditivos	0	0	0	0	0	0
b7) Vestuario, Blancos, Prendas de Protección y Artículos Deportivos	0	0	0	0	0	0
b8) Materiales y Suministros Para Seguridad	0	0	0	0	0	0
b9) Herramientas, Refacciones y Accesorios Menores	0	0	0	0	0	0
C. Servicios Generales (C=c1+c2+c3+c4+c5+c6+c7+c8+c9)	0	0	0	0	0	0
c1) Servicios Básicos	0	0	0	0	0	0
c2) Servicios de Arrendamiento	0	0	0	0	0	0
c3) Servicios Profesionales, Científicos, Técnicos y Otros Servicios	0	0	0	0	0	0
c4) Servicios Financieros, Bancarios y Comerciales	0	0	0	0	0	0
c5) Servicios de Instalación, Reparación, Mantenimiento y Conservación	0	0	0	0	0	0
c6) Servicios de Comunicación Social y Publicidad	0	0	0	0	0	0
c7) Servicios de Traslado y Viáticos	0	0	0	0	0	0
c8) Servicios Oficiales	0	0	0	0	0	0
c9) Otros Servicios Generales	0	0	0	0	0	0
D. Transferencias, Asignaciones, Subsidios y Otras Ayudas (D=d1+d2+d3+d4+d5+d6+d7+d8+d9)	0	0	0	0	0	0
d1) Transferencias Internas y Asignaciones al Sector Público	0	0	0	0	0	0
d2) Transferencias al Resto del Sector Público	0	0	0	0	0	0
d3) Subsidios y Subvenciones	0	0	0	0	0	0
d4) Ayudas Sociales	0	0	0	0	0	0
d5) Pensiones y Jubilaciones	0	0	0	0	0	0
d6) Transferencias a Fideicomisos, Mandatos y Otros Análogos	0	0	0	0	0	0
d7) Transferencias a la Seguridad Social	0	0	0	0	0	0
d8) Donativos	0	0	0	0	0	0
d9) Transferencias al Exterior	0	0	0	0	0	0
E. Bienes Muebles, Inmuebles e Intangibles (E=e1+e2+e3+e4+e5+e6+e7+e8+e9)	0	0	0	0	0	0
e1) Mobiliario y Equipo de Administración	0	0	0	0	0	0
e2) Mobiliario y Equipo Educativo y Recreativo	0	0	0	0	0	0
e3) Equipo e Instrumental Médico y de Laboratorio	0	0	0	0	0	0
e4) Vehículos y Equipo de Transporte	0	0	0	0	0	0
e5) Equipo de Defensa y Seguridad	0	0	0	0	0	0
e6) Maquinaria, Otros Equipos y Herramientas	0	0	0	0	0	0
e7) Activos Biológicos	0	0	0	0	0	0
e8) Bienes Inmuebles	0	0	0	0	0	0
e9) Activos Intangibles	0	0	0	0	0	0
F. Inversión Pública (F=f1+f2+f3)	0	0	0	0	0	0
f1) Obra Pública en Bienes de Dominio Público	0	0	0	0	0	0
f2) Obra Pública en Bienes Propios	0	0	0	0	0	0
f3) Proyectos Productivos y Acciones de Fomento	0	0	0	0	0	0
G. Inversiones Financieras y Otras Provisiones (G=g1+g2+g3+g4+g5+g6+g7)	0	0	0	0	0	0
g1) Inversiones Para el Fomento de Actividades Productivas	0	0	0	0	0	0
g2) Acciones y Participaciones de Capital	0	0	0	0	0	0
g3) Compra de Títulos y Valores	0	0	0	0	0	0
g4) Concesión de Préstamos	0	0	0	0	0	0
g5) Inversiones en Fideicomisos, Mandatos y Otros Análogos	0	0	0	0	0	0
Fideicomiso de Desastres Naturales (Informativo)	0	0	0	0	0	0
g6) Otras Inversiones Financieras	0	0	0	0	0	0
g7) Provisiones para Contingencias y Otras Erogaciones Especiales	0	0	0	0	0	0
H. Participaciones y Aportaciones (H=h1+h2+h3)	0	0	0	0	0	0
h1) Participaciones	0	0	0	0	0	0
h2) Aportaciones	0	0	0	0	0	0
h3) Convenios	0	0	0	0	0	0
I. Deuda Pública (I=i1+i2+i3+i4+i5+i6+i7)	0	0	0	0	0	0
i1) Amortización de la Deuda Pública	0	0	0	0	0	0
i2) Intereses de la Deuda Pública	0	0	0	0	0	0
i3) Comisiones de la Deuda Pública	0	0	0	0	0	0
i4) Gastos de la Deuda Pública	0	0	0	0	0	0
i5) Costo por Coberturas	0	0	0	0	0	0
i6) Apoyos Financieros	0	0	0	0	0	0
i7) Adeudos de Ejercicios Fiscales Anteriores (ADEFAS)	0	0	0	0	0	0
III. Total de Egresos (III = I + II)	45,567,940	-188,627	45,379,313	45,379,313	45,187,253	0

NOVAUNIVERSITAS						
Estado Analítico del Ejercicio del Presupuesto de Egresos Detallado - LDF						
Clasificación Administrativa						
Del 01 de Enero al 31 de Diciembre del 2025						
(PESOS)						
Concepto	Egresos					Subejercicio
	Aprobado	Ampliaciones/ (Reducciones)	Modificado	Devengado	Pagado	
I. Gasto No Etiquetado	45,567,940	-188,627	45,379,313	45,379,313	45,187,253	0
UR: 538 NOVAUNIVERSITAS	45,567,940	-188,627	45,379,313	45,379,313	45,187,253	0
II. Gasto Etiquetado	0	0	0	0	0	0
UR: 538 NOVAUNIVERSITAS	0	0	0	0	0	0
III. Total de Egresos (III = I + II)	45,567,940	-188,627	45,379,313	45,379,313	45,187,253	0



NOVAUNIVERSITAS
Estado Analítico del Ejercicio del Presupuesto de Egresos Detallado - LDF
Clasificación Funcional (Finalidad y Función)
Del 01 de Enero al 31 de Diciembre del 2025
(PESOS)

Concepto	Egresos					Subejercicio
	Aprobado	Ampliaciones/ (Reducciones)	Modificado	Devengado	Pagado	
I. Gasto No Etiquetado (I=A+B+C+D)	45,567,940	-188,627	45,379,313	45,379,313	45,187,253	0
A. Gobierno (A=a1+a2+a3+a4+a5+a6+a7+a8)	0	0	0	0	0	0
a1) Legislación	0	0	0	0	0	0
a2) Justicia	0	0	0	0	0	0
a3) Coordinación de la Política de Gobierno	0	0	0	0	0	0
a4) Relaciones Exteriores	0	0	0	0	0	0
a5) Asuntos Financieros y Hacendarios	0	0	0	0	0	0
a6) Seguridad Nacional	0	0	0	0	0	0
a7) Asuntos de Orden Público y de Seguridad Interior	0	0	0	0	0	0
a8) Otros Servicios Generales	0	0	0	0	0	0
B. Desarrollo Social (B=b1+b2+b3+b4+b5+b6+b7)	44,386,552	-769,259	43,617,294	43,617,294	43,433,402	0
b1) Protección Ambiental	0	0	0	0	0	0
b2) Vivienda y Servicios a la Comunidad	0	0	0	0	0	0
b3) Salud	0	0	0	0	0	0
b4) Recreación, Cultura y Otras Manifestaciones Sociales	0	0	0	0	0	0
b5) Educación	44,386,552	-769,259	43,617,294	43,617,294	43,433,402	0
b6) Protección Social	0	0	0	0	0	0
b7) Otros Asuntos Sociales	0	0	0	0	0	0
C. Desarrollo Económico (C=c1+c2+c3+c4+c5+c6+c7+c8+c9)	1,181,388	580,631	1,762,019	1,762,019	1,753,851	0
c1) Asuntos Económicos, Comerciales y Laborales en	0	0	0	0	0	0
c2) Agropecuaria, Silvicultura, Pesca y Caza	0	0	0	0	0	0
c3) Combustibles y Energía	0	0	0	0	0	0
c4) Minería, Manufacturas y Construcción	0	0	0	0	0	0
c5) Transporte	0	0	0	0	0	0
c6) Comunicaciones	0	0	0	0	0	0
c7) Turismo	0	0	0	0	0	0
c8) Ciencia, Tecnología e Innovación	1,181,388	580,631	1,762,019	1,762,019	1,753,851	0
c9) Otras Industrias y Otros Asuntos Económicos	0	0	0	0	0	0
D. Otras No Clasificadas en Funciones Anteriores(D=d1+d2+d3+d4)	0	0	0	0	0	0
d1) Transacciones de la Deuda Pública / Costo Financiero de la Deuda	0	0	0	0	0	0
d2) Transferencias, Participaciones y Aportaciones Entre Diferentes Niveles y Órdenes de Gobierno	0	0	0	0	0	0
d3) Saneamiento del Sistema Financiero	0	0	0	0	0	0
d4) Adeudos de Ejercicios Fiscales Anteriores	0	0	0	0	0	0
II. Gasto Etiquetado (II=A+B+C+D)	0	0	0	0	0	0
A. Gobierno (A=a1+a2+a3+a4+a5+a6+a7+a8)	0	0	0	0	0	0
a1) Legislación	0	0	0	0	0	0
a2) Justicia	0	0	0	0	0	0
a3) Coordinación de la Política de Gobierno	0	0	0	0	0	0
a4) Relaciones Exteriores	0	0	0	0	0	0
a5) Asuntos Financieros y Hacendarios	0	0	0	0	0	0
a6) Seguridad Nacional	0	0	0	0	0	0
a7) Asuntos de Orden Público y de Seguridad Interior	0	0	0	0	0	0
a8) Otros Servicios Generales	0	0	0	0	0	0
B. Desarrollo Social (B=b1+b2+b3+b4+b5+b6+b7)	0	0	0	0	0	0
b1) Protección Ambiental	0	0	0	0	0	0
b2) Vivienda y Servicios a la Comunidad	0	0	0	0	0	0
b3) Salud	0	0	0	0	0	0
b4) Recreación, Cultura y Otras Manifestaciones Sociales	0	0	0	0	0	0
b5) Educación	0	0	0	0	0	0
b6) Protección Social	0	0	0	0	0	0
b7) Otros Asuntos Sociales	0	0	0	0	0	0
C. Desarrollo Económico (C=c1+c2+c3+c4+c5+c6+c7+c8+c9)	0	0	0	0	0	0
c1) Asuntos Económicos, Comerciales y Laborales en	0	0	0	0	0	0
c2) Agropecuaria, Silvicultura, Pesca y Caza	0	0	0	0	0	0
c3) Combustibles y Energía	0	0	0	0	0	0
c4) Minería, Manufacturas y Construcción	0	0	0	0	0	0
c5) Transporte	0	0	0	0	0	0
c6) Comunicaciones	0	0	0	0	0	0
c7) Turismo	0	0	0	0	0	0
c8) Ciencia, Tecnología e Innovación	0	0	0	0	0	0
c9) Otras Industrias y Otros Asuntos Económicos	0	0	0	0	0	0
D. Otras No Clasificadas en Funciones Anteriores (D=d1+d2+d3+d4)	0	0	0	0	0	0
d1) Transacciones de la Deuda Pública / Costo Financiero de la Deuda	0	0	0	0	0	0
d2) Transferencias, Participaciones y Aportaciones Entre Diferentes Niveles y Órdenes de Gobierno	0	0	0	0	0	0
d3) Saneamiento del Sistema Financiero	0	0	0	0	0	0
d4) Adeudos de Ejercicios Fiscales Anteriores	0	0	0	0	0	0
III. Total de Egresos (III = I + II)	45,567,940	-188,627	45,379,313	45,379,313	45,187,253	0



NOVAUNIVERSITAT						
Estado Análítico del Ejercicio del Presupuesto de Egresos Detallado - LDF						
Clasificación de Servicios Personales por Categoría						
Del 01 de Enero al 31 de Diciembre del 2025						
(PESOS)						
Concepto	Egresos					Subejercicio
	Aprobado	Ampliaciones/ (Reducciones)	Modificado	Devengado	Pagado	
I. Gasto No Etiquetado (I=A+B+C+D+E+F)	38,434,731	-976,211	37,458,520	37,458,520	37,266,460	0
A. Personal Administrativo	0	0	0	0	0	0
B. Magisterio	38,434,731	-976,211	37,458,520	37,458,520	37,266,460	0
C. Servicios de Salud (C=c1+c2)	0	0	0	0	0	0
c1) Personal Administrativo	0	0	0	0	0	0
c2) Personal Médico, paramédico y afín	0	0	0	0	0	0
D. Seguridad Pública	0	0	0	0	0	0
E. Gastos asociados a la implementación de nuevas leyes federales o reformas a las mismas (E=e1+e2)	0	0	0	0	0	0
e1) Nombre del Programa o Ley 1	0	0	0	0	0	0
e2) Nombre del Programa o Ley 2	0	0	0	0	0	0
F. Sentencias laborales definitivas	0	0	0	0	0	0
II. Gasto Etiquetado (II=A+B+C+D+E+F)	0	0	0	0	0	0
A. Personal Administrativo	0	0	0	0	0	0
B. Magisterio	0	0	0	0	0	0
C. Servicios de Salud (C=c1+c2)	0	0	0	0	0	0
c1) Personal Administrativo	0	0	0	0	0	0
c2) Personal Médico, paramédico y afín	0	0	0	0	0	0
D. Seguridad Pública	0	0	0	0	0	0
E. Gastos asociados a la implementación de nuevas leyes federales o reformas a las mismas (E=e1+e2)	0	0	0	0	0	0
e1) Nombre del Programa o Ley 1	0	0	0	0	0	0
e2) Nombre del Programa o Ley 2	0	0	0	0	0	0
F. Sentencias laborales definitivas	0	0	0	0	0	0
III. Total de Gasto en Servicios Personales (III = I + II)	38,434,731	-976,211	37,458,520	37,458,520	37,266,460	0



NOVAUNIVERSITAS					
Informe sobre Estudios Actuariales - LDF					
Del 01 de Enero al 31 de Diciembre del 2025					
	Pensiones y jubilaciones	Salud	Riesgos de trabajo	Invalidez y vida	Otras prestaciones sociales
Tipo de Sistema	0	0	0	0	0
Prestación laboral o Fondo general para trabajadores del estado o municipio	0	0	0	0	0
Beneficio definido, Contribución definida o Mixto	0	0	0	0	0
Población afiliada	0	0	0	0	0
Activos	0	0	0	0	0
Edad máxima	0	0	0	0	0
Edad mínima	0	0	0	0	0
Edad promedio	0	0	0	0	0
Pensionados y Jubilados	0	0	0	0	0
Edad máxima	0	0	0	0	0
Edad mínima	0	0	0	0	0
Edad promedio	0	0	0	0	0
Beneficiarios	0	0	0	0	0
Promedio de años de servicio (trabajadores activos)	0	0	0	0	0
Aportación individual al plan de pensión como % del salario	0	0	0	0	0
Aportación del ente público al plan de pensión como % del salario	0	0	0	0	0
Crecimiento esperado de los pensionados y jubilados (como %)	0	0	0	0	0
Crecimiento esperado de los activos (como %)	0	0	0	0	0
Edad de Jubilación o Pensión	0	0	0	0	0
Esperanza de vida	0	0	0	0	0
Ingresos del Fondo	0	0	0	0	0
Ingresos Anuales al Fondo de Pensiones	0	0	0	0	0
Nómina anual	0	0	0	0	0
Activos	0	0	0	0	0
Pensionados y Jubilados	0	0	0	0	0
Beneficiarios de Pensionados y Jubilados	0	0	0	0	0
Monto mensual por pensión	0	0	0	0	0
Máximo	0	0	0	0	0
Mínimo	0	0	0	0	0
Promedio	0	0	0	0	0
Monto de la reserva	0	0	0	0	0
Valor presente de las obligaciones	0	0	0	0	0
Pensiones y Jubilaciones en curso de pago	0	0	0	0	0
Generación actual	0	0	0	0	0
Generaciones futuras	0	0	0	0	0
Valor presente de las contribuciones asociadas a los sueldos futuros de cotización X%	0	0	0	0	0
Generación actual	0	0	0	0	0
Generaciones futuras	0	0	0	0	0
Valor presente de aportaciones futuras	0	0	0	0	0
Generación actual	0	0	0	0	0
Generaciones futuras	0	0	0	0	0
Otros Ingresos	0	0	0	0	0
Déficit/superávit actuarial	0	0	0	0	0
Generación actual	0	0	0	0	0
Generaciones futuras	0	0	0	0	0
Periodo de suficiencia	0	0	0	0	0
Año de descapitalización	0	0	0	0	0
Tasa de rendimiento	0	0	0	0	0
Estudio actuarial	0	0	0	0	0
Año de elaboración del estudio actuarial	0	0	0	0	0
Empresa que elaboró el estudio actuarial	0	0	0	0	0